

PREFEITURA MUNICIPAL DE CAPINZAL DO NORTE
Avenida Lindolfo Flório, s/nº, Vista Alegre
Capinzal do Norte – Maranhão
CNPJ: 01.613.309/0001-10

Processo Administrativo nº 02.0405.002/2022
TOMADA DE PREÇOS N.º 003/2022
TIPO: EMPREITADA POR MENOR PREÇO GLOBAL
DATA: 01/06/2022
HORÁRIO: 14:00 HORAS

CREDENCIAMENTO

TOMADA DE PREÇOS Nº 003/2022

Junto aos autos do processo licitatório nº 003/2022, na Modalidade: TOMADA DE PREÇOS, que tem por objeto contratação de empresa para prestação de serviços de recuperação de estradas vicinais no município de Capinzal do Norte-MA, os DOCUMENTOS DE CREDENCIAMENTO apresentados pela empresa CASTELO BRANCO EMPREENDIMENTOS EIRELI, inscrita no CNPJ sob o nº 38.282.738/0001-61, para participação no presente procedimento licitatório.

Capinzal do Norte / MA, em 01 de junho de 2022.



LUCIANO ALVES ALENCAR
Presidente da CPL

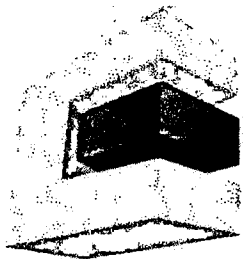

02.0405.002/2022
PROC. ADMINISTRATIVO
FLS _____
RUBRICA HA

CASTELO BRANCO
EMPREENDEMENTOS EIRELI

A

PREFEITURA MUNICIPAL DE CAPINZAL DO NORTE – ESTADO DO MARANHÃO.

COMISSÃO PERMANENTE DE LICITAÇÃO - CPL

TOMADA DE PREÇOS Nº 003/2022

Processo Administrativo nº 02.0405.002/2022

Objeto: Contratação de empresa para a prestação de serviços de recuperação de estradas vicinais no município de Capinzal do Norte-MA.

CARTA CREDENCIAL

A empresa **CASTELO BRANCO EMPREENDEMENTOS EIRELI**, inscrita no CNPJ nº **38.282.738/0001-61**, sediada atualmente na Rua Santo Antônio, 331 – Centro – Trizidela do Vale - MA, CEP: 65.727-000, representante legal **JOSÉ ORLANDO RODRIGUES CASTELO BRANCO FILHO**, brasileiro, casado, empresário, portador da cédula de identidade 114031099-0 SSP/MA e do CPF Nº 884.357.333-00 Declara para fins de direito que o **Sr. Arley Michael De Melo Teixeira**, brasileiro, solteiro, **CPF sob nº 048037743-07, RG sob nº 0276518520040 SESP**, procurador, a quem confere(m) amplos poderes para, junto a Prefeitura Municipal de **CAPINZAL DO NORTE-MA**, praticar os atos necessários à representação da outorgante na licitação na modalidade de **TOMADA DE PREÇOS N.º 003/2022**, usando dos recursos legais e acompanhando-os, conferindo-lhes, ainda, poderes para renunciar ao direito de interposição de recursos em qualquer fase da licitação, bem como assinar documentos, assinar ata, assinar contrato, assinar propostas e declarações pertinentes ao certame, recorrer da decisão, e praticar todos os demais atos inerentes ao certame e poderes especiais para ofertar proposta no caso de beneficiário da Lei Complementar nº 123/2006, alterada pela Lei Complementar nº 147/2014, declarar a intenção de interpor recurso, renunciar ao direito de interposição de recursos, transigir, desistir, firmar compromissos ou acordos, dando tudo por bom firme e valioso.

Trizidela do vale/MA, 31(trinta e um) de maio de 2022 (dois mil e vinte e dois)

CASTELO BRANCO EMPREENDEMENTOS EIRELI

CNPJ nº 38.282.738/0001-61

José Orlando Rodrigues Castelo Branco Filho

CPF sob nº 884.357.333-00

RG sob nº 114031099-0

Empresário

JOSE ORLANDO

RODRIGUES

CASTELO BRANCO

FILHO:884357333

00

Assinado de forma digital por JOSE ORLANDO RODRIGUES CASTELO BRANCO FILHO:88435733300
DN: c=BR, o=ICP-Brasil, ou=AC SOLUTI Multipla v5, ou=05405987000148, ou=Presencial, ou=Certificado PF A1, cn=JOSE ORLANDO RODRIGUES CASTELO BRANCO FILHO:88435733300
Dados: 2022.05.31 22:11:31 -03'00'

Handwritten signatures and initials.

CASTELO BRANCO EMPREENDEMENTOS EIRELI

CNPJ sob nº 38.282.738/0001-61 INSC. ESTADUAL sob nº 12.661569-1

Endereço: Rua Santo Antônio, 331 – Centro, Trizidela do Vale/MA, CEP: 65.727-000.

Telefone: (99)98142-0098/98439-7616

E-mail: orlandocastelobranco@gmail.com

Handwritten number: 1/33

#

QR-CODE

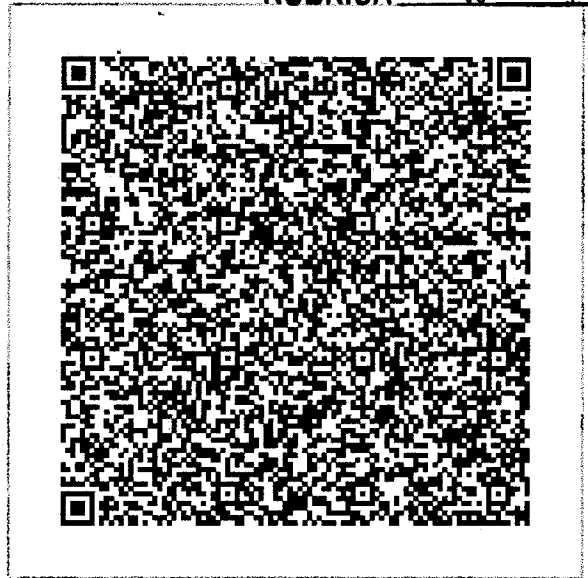

REPÚBLICA FEDERATIVA DO BRASIL
 MINISTÉRIO DA INFRAESTRUTURA
 DEPARTAMENTO NACIONAL DE TRÂNSITO
 CARTEIRA NACIONAL DE HABILITAÇÃO

MA

NOME
 ARSEY MICHAEL DE MELO TEIXEIRA

DOC. IDENTIDADE/ÓRG. EMISSORA/F
 0276516520040. SESP-MA

CPF
 088.037.743-07

DATA NASCIMENTO
 03/01/1991

FILIAÇÃO
 VANDERLEY MACEDO TEIXEIRA

ETNA GONCALVES-DE MELO, TETX
 EJRA

PERMISSÃO ACC CAT. HAB.
 AS

Nº REGISTRO
 85235162928

VALIDADE
 30/06/2031

DTº HABILITAÇÃO
 24/06/2011



OBSERVAÇÕES

Arsey Michael de Melo Teixeira

ASSINATURA DO PORTADOR

LOCAL
 SÃO LUIS, MA

DATA EMISSÃO
 01/07/2021

ASSINADO DIGITALMENTE
 DEPARTAMENTO ESTADUAL DE TRÂNSITO

62961518595
 MA044672934

MARANHÃO

DENATRAN CONTRAN

VÁLIDO EM TODO O TERRITÓRIO NACIONAL 2199170133



2199170133

Documento assinado com certificado digital em conformidade com a Medida Provisória nº 2200-2/2001. Sua validade poderá ser confirmada por meio do programa Assinador Serpro.

As orientações para instalar o Assinador Serpro e realizar a validação do documento digital estão disponíveis em: < <http://www.serpro.gov.br/assinador-digital> >, opção Validar Assinatura.

SERPRO / DENATRAN

#

2/33

CNPJ: 38.282.738/0001-61

FLS

RUBRICA

JOSE ORLANDO RODRIGUES CASTELO BRANCO FILHO, brasileiro, regime de comunhão parcial de bens, natural de São Luis estado do Maranhão, empresário, portador da CNH Nº 04312172436 DETRAN/MA, inscrito no CPF Nº 884.357.333-00, residente e domiciliado na Travessa Crescencio Raposo, nº 55, centro, Pedreiras -MA, Cep: 65725-000, na qualidade de empresário da empresa CASTELO BRANCO EMPREENDIMENTOS EIRELI, com sede na Rua SANTO ANTONIO, nº 331, centro cidade Trizidela do Vale, Estado do Maranhão, Cep: 65727-000, cujo ato constitutivo se encontra registrado na Junta Comercial do Maranhão sob Nire 21600160863 em data de 16/09/2020, devidamente inscrita no CNPJ nº 38.282.738/0001-61, resolve, assim, alterar o Contrato Individual EIRELI

CLAUSULA PRIMEIRA - DO CAPITAL SOCIAL

O Capital que é 500.000,00 (Quinhentos Mil Reais) passa a ser 2.000.000,00 (Dois Milhões de reais), integralizado em moeda corrente do país.

CLAUSULA SEGUNDA - OBJETO SOCIAL PASSA A SER: (art.968,IV,CC)

4120-4/00 - CONSTRUCAO DE EDIFICIOS 3811-4/00 - COLETA DE RESIDUOS NAO-PERIGOSOS 4211-1/01 - CONSTRUCAO DE RODOVIAS E FERROVIAS 4212-0/00 - CONSTRUCAO DE OBRAS-DE-ARTE ESPECIAIS 4213-8/00 - OBRAS DE URBANIZACAO - RUAS, PRACAS E CALCADAS 4221-9/01 - CONSTRUCAO DE BARRAGENS E REPRESAS PARA GERACAO DE ENERGIA ELETRICA 4222-7/01 - CONSTRUCAO DE REDES DE ABASTECIMENTO DE AGUA, COLETA DE ESGOTO E CONSTRUCOES CORRELATAS, EXCETO OBRAS DE IRRIGACAO 4292-8/01 - MONTAGEM DE ESTRUTURAS METALICAS 4299-5/01 - CONSTRUCAO DE INSTALACOES ESPORTIVAS E RECREATIVAS 4299-5/99 - OUTRAS OBRAS DE ENGENHARIA CIVIL NAO ESPECIFICADAS ANTERIORMENTE (OBRAS DE ACUDES) 4311-8/02 - PREPARACAO DE CANTEIRO E LIMPEZA DE TERRENO 4313-4/00 - OBRAS DE TERRAPLENAGEM 4321-5/00 - INSTALACAO E MANUTENCAO ELETRICA 4322-3/03 - INSTALACOES DE SISTEMA DE PREVENCAO CONTRA INCENDIO 4329-1/04 - MONTAGEM E INSTALACAO DE SISTEMAS E EQUIPAMENTOS DE ILUMINACAO E SINALIZACAO EM VIAS PUBLICAS, PORTOS E AEROPORTOS 4330-4/01 - IMPERMEABILIZACAO EM OBRAS DE ENGENHARIA CIVIL 4330-4/04 - SERVICOS DE PINTURA DE EDIFICIOS EM GERAL 4391-6/00 - OBRAS DE FUNDACOES 4399-1/01 - ADMINISTRACAO DE OBRAS 4399-1/03 - OBRAS DE ALVENARIA 4399-1/05 - PERFURACAO E CONSTRUCAO DE POCOS DE AGUA 4399-1/99 - SERVICOS ESPECIALIZADOS PARA CONSTRUCAO NAO ESPECIFICADOS ANTERIORMENTE (INFRA-ESTRUTURAS) 4399-1/02 - MONTAGEM E DESMONTAGEM DE ANDAIMES E OUTRAS ESTRUTURAS TEMPORARIAS 7112-0/00 - SERVICOS DE ENGENHARIA 7119-7/01 - SERVICOS DE CARTOGRAFIA, TOPOGRAFIA E GEODESIA 7119-7/02 - ATIVIDADES DE ESTUDOS GEOLOGICOS 7732-2/01 - ALUGUEL DE MAQUINAS E EQUIPAMENTOS PARA CONSTRUCAO SEM OPERADOR, EXCETO ANDAIMES 7739-0/03 - ALUGUEL DE PALCOS, COBERTURAS E OUTRAS ESTRUTURAS DE USO TEMPORARIO, EXCETO ANDAIMES 8130-3/00 - ATIVIDADES PAISAGISTICAS 9001-9/02 - PRODUCAO MUSICAL 9001-9/05 - PRODUCAO DE ESPETACULOS DE RODEIOS VAQUEJADAS E SIMILARES 9001-9/06 - ATIVIDADES DE SONORIZACAO E DE ILUMINACAO 8129-0/00 - ATIVIDADES DE LIMPEZA NAO ESPECIFICADAS ANTERIORMENTE (LIMPEZA DE RUAS) 8122-2/00 - IMUNIZACAO E CONTROLE DE PRAGAS URBANAS 8121-4/00 - LIMPEZA EM PREDIOS E EM DOMICILIOS 8111-7/00 - SERVICOS COMBINADOS PARA APOIO A EDIFICIOS, EXCETO CONDOMINIOS PREDIAIS 4744-0/99 - COMERCIO VAREJISTA DE MATERIAIS DE CONSTRUCAO EM GERAL 4744-0/04 - COMERCIO VAREJISTA DE CAL, AREIA, PEDRA BRITADA, TIJOLOS E TELHAS 4742-3/00 - COMERCIO VAREJISTA DE MATERIAL ELETRICO 4744-0/05 - COMERCIO VAREJISTA DE MATERIAIS DE CONSTRUCAO NAO ESPECIFICADOS ANTERIORMENTE (CONSTRUCAO) 4744-0/01 - COMERCIO VAREJISTA DE FERRAGENS E FERRAMENTAS 4732-6/00 - COMERCIO VAREJISTA DE LUBRIFICANTES 4530-7/05 - COMERCIO A VAREJO DE PNEUMATICOS E CAMARAS DE AR 8011-1/01 - ATIVIDADES DE VIGILANCIA E SEGURANCA PRIVADA 4322-3/01 - INSTALACOES HIDRAULICAS, SANITARIAS E DE GAS 4329-1/01 - INSTALACAO DE PAINELIS PUBLICITARIOS 5620-1/02 - SERVICOS DE ALIMENTACAO PARA EVENTOS E RECEPCOES A BUFE 0161-0/99 - ATIVIDADES DE APOIO A AGRICULTURA NAO ESPECIFICADAS ANTERIORMENTE (MAO DE OBRA PARA SETOR AGRICOLA) 1813-0/99 - IMPRESSAO DE MATERIAL PARA OUTROS USOS 8211-3/00 - SERVICOS COMBINADOS DE ESCRITORIO E APOIO ADMINISTRATIVO 9319-1/01 - PRODUCAO E PROMOCAO DE EVENTOS ESPORTIVOS 3313-9/99 - MANUTENCAO E REPARACAO DE MAQUINAS,

APARELHOS E MATERIAIS ELETRICOS NAO ESPECIFICADOS ANTERIORMENTE (EQUIPAMENTOS ELETRICOS) 3702-9/00 - ATIVIDADES RELACIONADAS A ESGOTO, EXCETO A GESTÃO DE REDES 3313-9/01 - MANUTENCAO E REPARACAO DE GERADORES, TRANSFORMADORES E MOTORES ELETRICOS 3314-7/02 - MANUTENCAO E REPARACAO DE EQUIPAMENTOS HIDRAULICOS E PNEUMATICOS, EXCETO VALVULAS 3600-6/01 - CAPTACAO, TRATAMENTO E DISTRIBUICAO DE AGUA 4322-3/02 - INSTALACAO E MANUTENCAO DE SISTEMAS CENTRAIS DE AR CONDICIONADO, DE VENTILACAO E REFRIGERACAO 4753-9/00 - COMERCIO VAREJISTA ESPECIALIZADO DE ELETRODOMESTICOS E EQUIPAMENTOS DE AUDIO E VIDEO

I - consolida-se o ato de empresa individual de responsabilidade limitada - EIRELI, com a seguinte redação:

CLÁUSULA PRIMEIRA – NOME EMPRESARIAL (art.968,II,CC)

A presente gira sob a denominação de **CASTELO BRANCO EMPREENDIMENTOS EIRELI** com sede na Rua, SANTO ANTONIO, nº 331, centro cidade de Trizidela do Vale, Estado do Maranhão, Cep: 65727-000 podendo, a qualquer tempo, a critério de seu titular, abrir ou fechar filiais em qualquer parte do território Nacional.

CLÁUSULA SEGUNDA - OBJETO SOCIAL (art.968,IV,CC)

4120-4/00 - CONSTRUÇÃO DE EDIFÍCIOS 3811-4/00 - COLETA DE RESÍDUOS NAO-PERIGOSOS 4211-1/01 - CONSTRUÇÃO DE RODOVIAS E FERROVIAS 4212-0/00 - CONSTRUÇÃO DE OBRAS-DE-ARTE ESPECIAIS 4213-8/00 - OBRAS DE URBANIZAÇÃO - RUAS, PRACAS E CALÇADAS 4221-9/01 - CONSTRUÇÃO DE BARRAGENS E REPRESAS PARA GERAÇÃO DE ENERGIA ELÉTRICA 4222-7/01 - CONSTRUÇÃO DE REDES DE ABASTECIMENTO DE AGUA, COLETA DE ESGOTO E CONSTRUÇÕES CORRELATAS, EXCETO OBRAS DE IRRIGACAO 4292-8/01 - MONTAGEM DE ESTRUTURAS METALICAS 4299-5/01 - CONSTRUÇÃO DE INSTALAÇÕES ESPORTIVAS E RECREATIVAS 4299-5/99 - OUTRAS OBRAS DE ENGENHARIA CIVIL NAO ESPECIFICADAS ANTERIORMENTE (OBRAS-DE ACUDES) 4311-8/02 - PREPARACAO DE CANTEIRO E LIMPEZA DE TERRENO 4313-4/00 - OBRAS DE TERRAPLENAGEM 4321-5/00 - INSTALACAO E MANUTENCAO ELETRICA 4322-3/03 - INSTALACOES DE SISTEMA DE PREVENCAO CONTRA INCENDIO 4329-1/04 - MONTAGEM E-INSTALACAO DE SISTEMAS E EQUIPAMENTOS DE ILUMINACAO E SINALIZACAO EM VIAS PUBLICAS, PORTOS E AEROPORTOS 4330-4/01 - IMPERMEABILIZACAO EM OBRAS DE ENGENHARIA CIVIL 4330-4/04 - SERVICOS DE PINTURA DE EDIFÍCIOS EM GERAL 4391-6/00 - OBRAS DE FUNDACOES 4399-1/01 - ADMINISTRACAO DE OBRAS 4399-1/03 - OBRAS DE ALVENARIA 4399-1/05 - PERFURACAO E CONSTRUCAO DE POCOS DE AGUA 4399-1/99 - SERVICOS ESPECIALIZADOS PARA CONSTRUCAO NAO ESPECIFICADOS ANTERIORMENTE (INFRA-ESTRUTURAS) 4399-1/02 - MONTAGEM E DESMONTAGEM DE ANDAIMES E OUTRAS ESTRUTURAS TEMPORARIAS 7112-0/00 - SERVICOS DE ENGENHARIA 7119-7/01 - SERVICOS DE CARTOGRAFIA, TOPOGRAFIA E GEODESIA 7119-7/02 - ATIVIDADES DE ESTUDOS GEOLOGICOS 7732-2/01 - ALUGUEL DE MAQUINAS E EQUIPAMENTOS PARA CONSTRUCAO SEM OPERADOR, EXCETO ANDAIMES 7739-0/03 - ALUGUEL DE PALCOS, COBERTURAS E OUTRAS ESTRUTURAS DE USO TEMPORARIO, EXCETO ANDAIMES 8130-3/00 - ATIVIDADES PAISAGISTICAS 9001-9/02 - PRODUCAO MUSICAL 9001-9/05 - PRODUCAO DE ESPETACULOS DE RODEIOS, VAQUEJADAS E SIMILARES 9001-9/06 - ATIVIDADES DE SONORIZACAO E DE ILUMINACAO 8129-0/00 - ATIVIDADES DE LIMPEZA NAO ESPECIFICADAS ANTERIORMENTE (LIMPEZA DE RUAS) 8122-2/00 - IMUNIZACAO E CONTROLE DE PRAGAS URBANAS 8121-4/00 - LIMPEZA EM PREDIOS E EM DOMÍCIOS 8111-7/00 - SERVICOS COMBINADOS PARA APOIO A EDÍFÍCIOS, EXCETO CONDOMÍNIOS PREDIAIS 4744-0/99 - COMERCIO VAREJISTA DE MATERIAIS DE CONSTRUCAO EM GERAL 4744-0/04 - COMERCIO VAREJISTA DE CAL, AREIA, PEDRA BRITADA, TIJOLOS, E TELHAS 4742-3/00 - COMERCIO VAREJISTA DE MATERIAL ELÉTRICO 4744-0/05 - COMERCIO VAREJISTA DE MATERIAIS DE CONSTRUCAO NAO ESPECIFICADOS ANTERIORMENTE (CONSTRUCAO) 4744-0/01 - COMERCIO VAREJISTA DE FERRAGENS E FERRAMENTAS 4732-6/00 - COMERCIO VAREJISTA DE LUBRIFICANTES 4530-7/05 - COMERCIO A VAREJO DE PNEUMATICOS E CAMARAS-DE-AR 8011-1/01 - ATIVIDADES DE VIGILANCIA E SEGURANCA PRIVADA 4322-3/01 - INSTALACOES HIDRAULICAS, SANITARIAS E DE GAS 4329-1/01 - INSTALACAO DE PAINELIS PUBLICITARIOS 5620-1/02 - SERVICOS DE ALIMENTACAO PARA EVENTOS, E RECEPCOES - BUFE 0161-0/99 - ATIVIDADES DE APOIO A AGRICULTURA NAO

ESPECIFICADAS ANTERIORMENTE (MAO DE OBRA PARA SETOR ADMINISTRATIVO, IMPRESSAO DE MATERIAL PARA OUTROS USOS 8211-3/00 - SERVIÇOS COMBINADOS DE ESCRITORIO E APOIO ADMINISTRATIVO 9319-1/01 - PRODUÇÃO E PROMOÇÃO DE EVENTOS ESPORTIVOS 3313-9/99 - MANUTENÇÃO E REPARAÇÃO DE MÁQUINAS, APARELHOS E MATERIAIS ELÉTRICOS NÃO ESPECIFICADOS ANTERIORMENTE (EQUIPAMENTOS ELÉTRICOS) 3702-9/00 - ATIVIDADES RELACIONADAS A ESGOTO, EXCETO A GESTÃO DE REDES 3313-9/01 - MANUTENÇÃO E REPARAÇÃO DE GERADORES, TRANSFORMADORES E MOTORES ELÉTRICOS 3314-7/02 - MANUTENÇÃO E REPARAÇÃO DE EQUIPAMENTOS HÍDRULICOS E PNEUMÁTICOS, EXCETO VALVULAS 3600-6/01 - CAPTAÇÃO, TRATAMENTO E DISTRIBUIÇÃO DE ÁGUA 4322-3/02 - INSTALAÇÃO E MANUTENÇÃO DE SISTEMAS CENTRAIS DE AR CONDICIONADO, DE VENTILAÇÃO E REFRIGERAÇÃO 4753-9/00 - COMÉRCIO VAREJISTA ESPECIALIZADO DE ELETRODOMÉSTICOS E EQUIPAMENTOS DE ÁUDIO E VÍDEO

CLÁUSULA TERCEIRA – PRAZO DE DURAÇÃO (art.53,III,F, Decreto nº 1.800/96)

O prazo de duração é por tempo indeterminado. É garantida a continuidade da pessoa jurídica diante do impedimento por força maior ou impedimento temporário ou permanente do titular, podendo a empresa ser alterada para atender uma nova situação.

CLÁUSULA QUARTA – DO CAPITAL SOCIAL

O capital social é de R\$ 2.000.000,00 (Dois Milhões de reais), o qual está totalmente integralizado em moeda corrente nacional do País.

CLÁUSULA QUINTA – DA ADMINISTRAÇÃO

A empresa será administrada pelo seu titular, JOSE ORLANDO RODRIGUES CASTELO BRANCO FILHO, a quem caberá dentre outras atribuições, a representação ativa e passiva, judicial e extrajudicial, desta EIRELI, sendo a responsabilidade do titular limitada ao capital integralizado.

CLÁUSULA SEXTA – DO EXERCÍCIO SOCIAL

O término de cada exercício social será encerrado em 31 de dezembro do ano civil, com a apresentação do balanço patrimonial e resultado econômico do ano fiscal.

CLÁUSULA SÉTIMA – DA DECLARAÇÃO

Declara o titular da EIRELI, para os devidos fins e efeitos de direito, que o mesmo não participa de nenhuma outra empresa, pessoa jurídica dessa modalidade.

CLÁUSULA OITAVA – DA RESPONSABILIDADE

A responsabilidade do titular é limitada ao capital integralizado da empresa que será regida pelo regime jurídico da empresa Limitada e supletivamente pela lei da Sociedade Anônima.

CLÁUSULA NONA – DO DESEMPEDIMENTO

O titular declara sob as penas da lei, que não está impedido, por lei especial, e nem condenado ou que se encontra sob os efeitos de condenação, que o proíba de exercer a administração desta EIRELI, bem como não está impedido, ou em virtude de condenação criminal, ou por se encontrar sob os efeitos dela, a pena que vede, ainda que temporariamente, o acesso a cargos públicos ou crime falimentar, de prevaricação, peita ou suborno, concussão, peculato, ou contra a economia popular, contra o sistema financeiro nacional, contra normas de defesa de concorrência, contra as relações de consumo, fé pública ou a propriedade. (Art 1.011, § 1º, CC/2002).

CLÁUSULA DÉCIMA – DO FORO

Fica eleito o foro tal da Cidade Pedreiras, estado do Maranhão, para resolver quaisquer litígios oriundos do presente Ato Constitutivo de EIRELI.

O instrumento do Ato Constitutivo de EIRELI, será assinado em 1 via de forma teor e consistência.

Pedreiras (MA), 09/09/2021

Jose Orlando Rodrigues Castelo Branco Filho

4/33



ASSINATURA ELETRÔNICA

Certificamos que o ato da empresa CASTELO BRANCO EMPREENDIMENTOS EIRELI consta assinado digitalmente por:

IDENTIFICAÇÃO DO(S) ASSINANTE(S)	
CPF/CNPJ	Nome
88435733300	JOSE ORLANDO RODRIGUES CASTELO BRANCO FILHO

CERTIFICO O REGISTRO EM 14/09/2021 14:16 SOB Nº 20211179787.
PROCOLO: 211179787 DE 14/09/2021.
CÓDIGO DE VERIFICAÇÃO: 12106787029. CNPJ DA SEDE: 38282738000161.
NIRE: 21600160863. COM EFEITOS DO REGISTRO EM: 09/09/2021.
CASTELO BRANCO EMPREENDIMENTOS EIRELI

JUCEMA

LÍLIAN THERESA RODRIGUES MENDONÇA
SECRETÁRIA-GERAL
www.empresafacil.ma.gov.br

A validade deste documento, se impresso, fica sujeito à comprovação de sua autenticidade nos respectivos portais, informando seus respectivos códigos de verificação.



REPÚBLICA FEDERATIVA DO BRASIL
MINISTÉRIO DA INFRAESTRUTURA
DEPARTAMENTO NACIONAL DE TRÂNSITO
CARTEIRA NACIONAL DE HABILITAÇÃO

MA

NOME
JOSE ORLANDO RODRIGUES CASTELO BRANCO FILHO

DOC. IDENTIDADE/ORG. EMISSORAUF
0002140310990 GESP MA

CPF
884.357.333-00 DATA NASCIMENTO
14/07/1981



FILIAÇÃO
JOSE ORLANDO RODRIGUES CASTELO BRANCO
MARIA FRANCISCA DE ARAUJO C. CASTELO BRANCO

PERMISSÃO ACC CAT. HAB
AB

Nº REGISTRO
64312172430 VALIDADE
29/08/2022 Pº HABILITAÇÃO
10/03/2008

OBSERVAÇÕES

ASSINATURA DO PORTADOR

LOCAL
SAO LUIS, MA DATA EMISSÃO
30/08/2017

ASSINADO DIGITALMENTE
DEPARTAMENTO ESTADUAL DE TRÂNSITO

80979258404
MA036107675

MARANHÃO

DENATRAN CONTRAN

QR-CODE



Documento assinado com certificado digital em conformidade com a Medida Provisória nº 2200-2/2001. Sua validade poderá ser confirmada por meio do programa Assinador Serpro.

As orientações para instalar o Assinador Serpro e realizar a validação do documento digital estão disponíveis em:
< <http://www.serpro.gov.br/assinador-digital> >, opção Validar Assinatura.

SERPRO / DENATRAN

VALIDAR EM TODOS
O TERRITÓRIO NACIONAL
1525648933



1525648933

[Handwritten marks]

5/33



CNH Válida
CNH com Código de Segurança válido.

Validar CNH

Informações da CNH

CPF do Condutor	884.357.333-00
Número do Registro	04312172436
Número do Formulário CNH	1525648933
Código de Segurança	80979258404
Nome do Condutor	JOSE ORLANDO RODRIGUES CASTELO BRANCO FILHO
Nome da Mãe	MARIA FRANCISCA DE ARAUJO CASTELO BRANCO
Categoria	AB
Data de Emissão	30/08/2017
Validade	29/08/2022

[Nova Consulta](#)

[Imprimir](#)

[Avaliar](#)

[Handwritten signature]

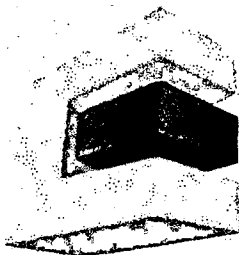

CASTELO BRANCO
EMPREENDIMIENTOS EIRELI

02.0405.002/2022
PROC. ADMINISTRATIVO
FLS _____
RUBRICA #

A

PREFEITURA MUNICIPAL DE CAPINZAL DO NORTE – ESTADO DO MARANHÃO.

COMISSÃO PERMANENTE DE LICITAÇÃO - CPL

TOMADA DE PREÇOS Nº 003/2022

Processo Administrativo nº 02.0405.002/2022

Objeto: Contratação de empresa para a prestação de serviços de recuperação de estradas vicinais no município de Capinzal do Norte-MA.

ANEXO IX DECLARAÇÃO DE LOCALIZAÇÃO E FUNCIONAMENTO

Eu, **JOSÉ ORLANDO RODRIGUES CASTELO BRANCO FILHO**, brasileiro, casado, empresário, portador da cédula de identidade 114031099-0 SSP/MA e do CPF Nº 884.357.333-00, declaro sob as penalidades da lei, que a empresa **CASTELO BRANCO EMPREENDIMIENTOS EIRELI**, inscrita no CNPJ nº **38.282.738/0001-61**, encontra-se estabelecida e em pleno funcionamento na Rua Santo Antônio, 331 – Centro, Trizidela do Vale/MA, sendo o local adequado e compatível para o cumprimento do objeto, sendo o local e instalações adequados e compatíveis para o exercício do ramo de atividade da mesma.

Declaro ter ciência que a ausência de sede/instalações adequadas e compatíveis, comprovada através de visita in loco (se houver) realizada pela Comissão Permanente de Licitação, ressalvada o direito a ampla defesa, ensejará automaticamente na inabilitação desta empresa.

Declaro que assumo inteira responsabilidade por todas as informações dispostas nesta declaração, eximindo a Prefeitura Municipal de CAPINZAL DO NORTE de qualquer responsabilidade sobre as informações prestadas por esta empresa.

Declaro ainda, ter ciência que "a falsidade de declaração, resultará na inabilitação desta empresa e caracterizará o crime de que trata o Art. 299 do Código Penal, sem prejuízo do enquadramento em outras figuras penais e das sanções administrativas previstas na Lei nº 8.666/93 e alterações posteriores, bem como demais normas pertinentes à espécie".

Trizidela do vale/MA, 31(trinta e um) de maio de 2022 (dois mil e vinte e dois).

CASTELO BRANCO EMPREENDIMIENTOS EIRELI

CNPJ nº 38.282.738/0001-61

José Orlando Rodrigues Castelo Branco Filho

CPF sob nº 884.357.333-00

RG sob nº 114031099-0

Empresário

JOSE ORLANDO

RODRIGUES

CASTELO BRANCO

FILHO:884357333

00

Assinado de forma digital por JOSE ORLANDO RODRIGUES CASTELO BRANCO FILHO:88435733300
DN: c=BR, o=ICP-Brasil, ou=AC SOLUTI Multipla v5, ou=05405987000148, ou=Presencial, ou=Certificado PF A1, cn=JOSE ORLANDO RODRIGUES CASTELO BRANCO FILHO:88435733300
Dados: 2022.05.31 22:16:44 -03'00'

CASTELO BRANCO EMPREENDIMIENTOS EIRELI

CNPJ sob nº 38.282.738/0001-61 INSC. ESTADUAL sob nº 12.661569-1

Endereço: Rua Santo Antônio, 331 – Centro, Trizidela do Vale/MA, CEP: 65.727-000.

Telefone: (99)98142-0098/98439-7616

E-mail: orlandocastelobranco@gmail.com

Handwritten signatures and initials:
A signature with a circle around the end.
A signature with a star symbol.
The number "6/33" written in large digits.

FLS. _____
RUBRICA _____

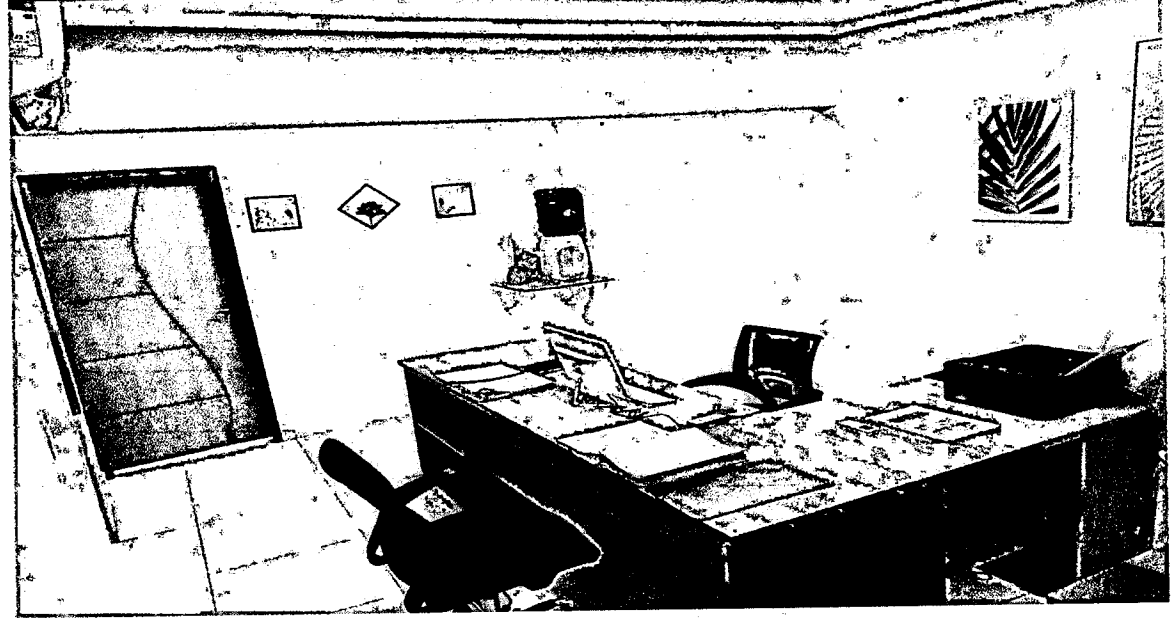

[Handwritten signature]
[Handwritten initials]

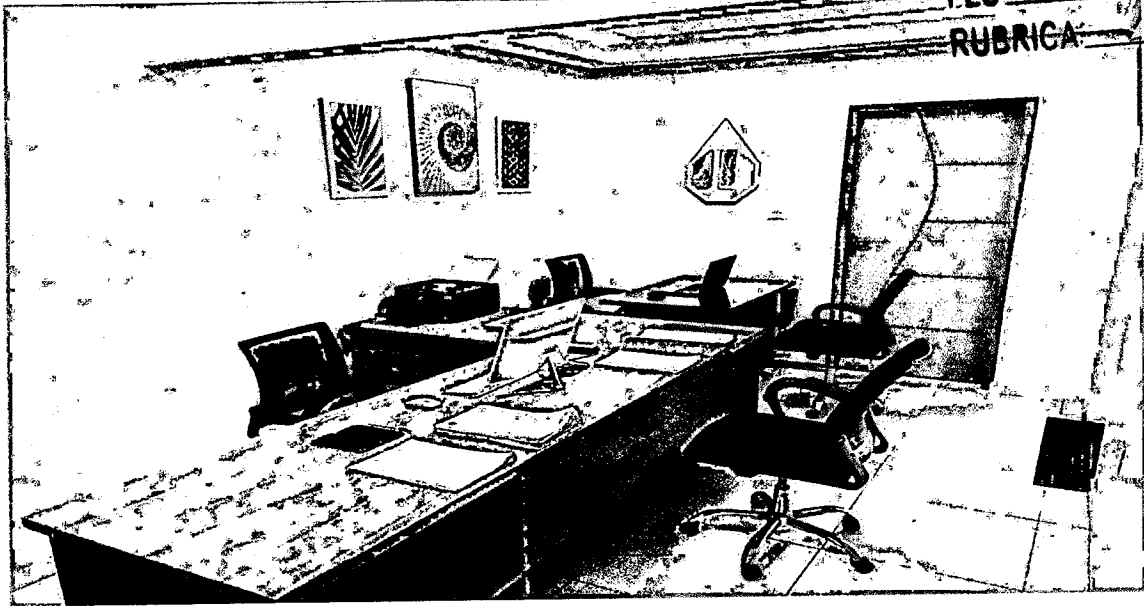

8

HA

8/33

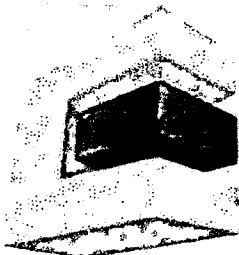

CASTELO BRANCO
EMPREENDIMIENTOS EIRELI

020405.002/2022
PROC. ADMINISTRATIVO
FLS _____
RUBRICA ht

A

PREFEITURA MUNICIPAL DE CAPINZAL DO NORTE – ESTADO DO MARANHÃO.

COMISSÃO PERMANENTE DE LICITAÇÃO - CPL

TOMADA DE PREÇOS Nº 003/2022

Processo Administrativo nº 02.0405.002/2022

Objeto: Contratação de empresa para a prestação de serviços de recuperação de estradas vicinais no município de Capinzal do Norte-MA.

ANEXO VIII TERMO DE OPÇÃO E DECLARAÇÃO PARA MICROEMPRESA E EMPRESA DE PEQUENO PORTE

A empresa **CASTELO BRANCO EMPREENDIMIENTOS EIRELI**, inscrita no CNPJ nº **38.282.738/0001-61**, sediada atualmente na Rua Santo Antônio, 331 – Centro – Trizidela do Vale - MA, CEP: 65.727-000, representante legal **JOSÉ ORLANDO RODRIGUES CASTELO BRANCO FILHO**, brasileiro, casado, empresário, portador da cédula de identidade 114031099-0 SSP/MA e do CPF Nº 884.357.333-00 na Sessão Pública da Tomada de Preços nº 003/2022.

OPTA pelo tratamento diferenciado e favorecido estabelecido pela Lei Complementar 123, de 15 de dezembro de 2006, nos termos do art. 3.º, estando apta a usufruir do tratamento ali previsto e DECLARA ser: () Microempresa (X) Empresa de Pequeno Porte e não possuir nenhum dos impedimentos previstos no § 4º do artigo 3º da referida lei.

DECLARO ainda ter ciência que "A falsidade de declaração prestada objetivando os benefícios da Lei Complementar nº 123/06, caracterizará o crime de que trata o Art. 299 do Código Penal, sem prejuízo do enquadramento em outras figuras penais e das sanções administrativas previstas na Lei 8.666/93".

Trizidela do vale/MA, 31 (trinta e um) de maio de 2022 (dois mil e vinte e dois)

CASTELO BRANCO EMPREENDIMIENTOS EIRELI

CNPJ nº 38.282.738/0001-61

José Orlando Rodrigues Castelo Branco Filho

CPF sob nº 884.357.333-00

RG sob nº 114031099-0

Empresário

**JOSE ORLANDO
RODRIGUES
CASTELO BRANCO
FILHO:884357333
00**

Assinado de forma digital por JOSE
ORLANDO RODRIGUES CASTELO
BRANCO FILHO:88435733300
DN: c=BR, o=ICP-Brasil, ou=AC SOLUTI
Multipla v5, ou=05405987000148,
ou=Presencial, ou=Certificado PF A1,
cn=JOSE ORLANDO RODRIGUES
CASTELO BRANCO
FILHO:88435733300
Dados: 2022.05.31 22:13:44 -03'00'

CASTELO BRANCO EMPREENDIMIENTOS EIRELI

CNPJ sob nº 38.282.738/0001-61 INSC. ESTADUAL sob nº 12.661569-1

Endereço: Rua Santo Antônio, 331 – Centro, Trizidela do Vale/MA, CEP: 65.727-000.

Telefone: (99)98142-0098/98439-7616

E-mail: orlandocastelobranco@gmail.com

9/33

CERTIDÃO SIMPLIFICADA

Sistema Nacional de Registro de Empresas Mercantis - SINREM

Certificamos que as informações abaixo constam dos documentos arquivados
nesta Junta Comercial e são vigentes na data da sua expedição.

Nome Empresarial: CASTELO BRANCO EMPREENDIMENTOS EIRELI			Protocolo: MAC2201974400	
Natureza Jurídica: Empresa Individual de Responsabilidade Limitada (de Natureza Empresária)				
NIRE (Sede) 21600160863		CNPJ 38.282.738/0001-61		Arquivamento do Ato Constitutivo 31/08/2020
Início de Atividade 31/08/2020				
Endereço Completo Rua SANTO ANTONIO, Nº 331, CENTRO - Trizidela do Vale/MA - CEP 65727-000				
Objeto 4120-4/00 - CONSTRUCAO DE EDIFICIOS 3811-4/00 - COLETA DE RESIDUOS NAO-PERIGOSOS 4211-1/01 - CONSTRUCAO DE RODOVIAS E FERROVIAS 4212-0/00 - CONSTRUCAO DE OBRAS-DE-ARTE ESPECIAIS 4213-8/00 - OBRAS DE URBANIZACAO - RUAS, PRACAS E CALCADAS 4221-9/01 - CONSTRUCAO DE BARRAGENS E REPRESAS PARA GERACAO DE ENERGIA ELETRICA 4222-7/01 - CONSTRUCAO DE REDES DE ABASTECIMENTO DE AGUA, COLETA DE ESGOTO E CONSTRUcoes CORRELATAS, EXCETO OBRAS DE IRRIGACAO 4292-8/01 - MONTAGEM DE ESTRUTURAS METALICAS 4299-5/01 - CONSTRUCAO DE INSTALACOES ESPORTIVAS E RECREATIVAS 4299-5/99 - OUTRAS OBRAS DE ENGENHARIA CIVIL NAO ESPECIFICADAS ANTERIORMENTE (OBRAS DE ACUDES) 4311-8/02 - PREPARACAO DE CANTEIRO E LIMPEZA DE TERRENO 4313-4/00 - OBRAS DE TERRAPLENAGEM 4321-5/00 - INSTALACAO E MANUTENCAO ELETRICA 4322-3/03 - INSTALACOES DE SISTEMA DE PREVENCAO CONTRA INCENDIO 4329-1/04 - MONTAGEM E INSTALACAO DE SISTEMAS E EQUIPAMENTOS DE ILUMINACAO E SINALIZACAO EM VIAS PUBLICAS, PORTOS E AEROPORTOS 4330-4/01 - IMPERMEABILIZACAO EM OBRAS DE ENGENHARIA CIVIL 4330-4/04 - SERVICOS DE PINTURA DE EDIFICIOS EM GERAL 4391-6/00 - OBRAS DE FUNDACOES 4399-1/01 - ADMINISTRACAO DE OBRAS 4399-1/03 - OBRAS DE ALVENARIA 4399-1/05 - PERFURACAO E CONSTRUCAO DE POCOS DE AGUA 4399-1/99 - SERVICOS ESPECIALIZADOS PARA CONSTRUCAO NAO ESPECIFICADOS ANTERIORMENTE (INFRA-ESTRUTURAS) 4399-1/02 - MONTAGEM E DESMONTAGEM DE ANDAIMES E OUTRAS ESTRUTURAS TEMPORARIAS 7112-0/00 - SERVICOS DE ENGENHARIA 7119-7/01 - SERVICOS DE CARTOGRAFIA, TOPOGRAFIA E GEODESIA 7119-7/02 - ATIVIDADES DE ESTUDOS GEOLOGICOS 7732-2/01 - ALUGUEL DE MAQUINAS E EQUIPAMENTOS PARA CONSTRUCAO SEM OPERADOR, EXCETO ANDAIMES 7739-0/03 - ALUGUEL DE PALCOS, COBERTURAS E OUTRAS ESTRUTURAS DE USO TEMPORARIO, EXCETO ANDAIMES 8130-3/00 - ATIVIDADES PAISAGISTICAS 9001-9/02 - PRODUCAO MUSICAL 9001-9/05 - PRODUCAO DE ESPETACULOS DE RODEIOS, VAQUEJADAS E SIMILARES 9001-9/06 - ATIVIDADES DE SONORIZACAO E DE ILUMINACAO 8129-0/00 - ATIVIDADES DE LIMPEZA NAO ESPECIFICADAS ANTERIORMENTE (LIMPEZA DE RUAS) 8122-2/00 - IMUNIZACAO E CONTROLE DE PRAGAS URBANAS 8121-4/00 - LIMPEZA EM PREDIOS E EM DOMICILIOS 8111-7/00 - SERVICOS COMBINADOS PARA APOIO A EDIFICIOS, EXCETO CONDOMINIOS PREDIAIS 4744-0/99 - COMERCIO VAREJISTA DE MATERIAIS DE CONSTRUCAO EM GERAL 4744-0/04 - COMERCIO VAREJISTA DE CAL, AREIA, PEDRA BRITADA, TIJOLOS E TELHAS 4742-3/00 - COMERCIO VAREJISTA DE MATERIAL ELETRICO 4744-0/05 - COMERCIO VAREJISTA DE MATERIAIS DE CONSTRUCAO NAO ESPECIFICADOS ANTERIORMENTE (CONSTRUCAO) 4744-0/01 - COMERCIO VAREJISTA DE FERRAGENS E FERRAMENTAS 4732-6/00 - COMERCIO VAREJISTA DE LUBRIFICANTES 4530-7/05 - COMERCIO A VAREJO DE PNEUMATICOS E CAMARAS-DE-AR 8011-1/01 - ATIVIDADES DE VIGILANCIA E SEGURANCA PRIVADA 4322-3/01 - INSTALACOES HIDRAULICAS, SANITARIAS E DE GAS 4329-1/01 - INSTALACAO DE PAINÉIS PUBLICITARIOS 5620-1/02 - SERVICOS DE ALIMENTACAO PARA EVENTOS E RECEPCOES - BUFE 0161-0/99 - ATIVIDADES DE APOIO A AGRICULTURA NAO ESPECIFICADAS ANTERIORMENTE (MAO DE OBRA PARA SETOR AGRICOLA) 1813-0/99 - IMPRESSAO DE MATERIAL PARA OUTROS USOS 8211-3/00 - SERVICOS COMBINADOS DE ESCRITORIO E APOIO ADMINISTRATIVO 9319-1/01 - PRODUCAO E PROMOCAO DE EVENTOS ESPORTIVOS 3313-9/99 - MANUTENCAO E REPARACAO DE MAQUINAS, APARELHOS E MATERIAIS ELETRICOS NAO ESPECIFICADOS ANTERIORMENTE (EQUIPAMENTOS ELETRICOS) 3702-9/00 - ATIVIDADES RELACIONADAS A ESGOTO, EXCETO A GESTAO DE REDES 3313-9/01 - MANUTENCAO E REPARACAO DE GERADORES, TRANSFORMADORES E MOTORES ELETRICOS 3314-7/02 - MANUTENCAO E REPARACAO DE EQUIPAMENTOS HIDRAULICOS E PNEUMATICOS, EXCETO VALVULAS 3600-6/01 - CAPTACAO, TRATAMENTO E DISTRIBUICAO DE AGUA 4322-3/02 - INSTALACAO E MANUTENCAO DE SISTEMAS CENTRAIS DE AR CONDICIONADO, DE VENTILACAO E REFRIGERACAO 4753-9/00 - COMERCIO VAREJISTA ESPECIALIZADO DE ELETRODOMESTICOS E EQUIPAMENTOS DE AUDIO E VIDEO.				
Capital R\$ 2.000.000,00 (dois milhões reais) Capital Integralizado R\$ 2.000.000,00 (dois milhões reais)		Porte EPP (Empresa de Pequeno Porte)		Prazo de Duração Indeterminado
Titular Nome JOSE ORLANDO RODRIGUES CASTELO BRANCO FILHO		CPF 884.357.333-00	Administrador S	Início do Mandato 31/08/2020
Término do Mandato Indeterminado				
Dados do Administrador Nome JOSE ORLANDO RODRIGUES CASTELO BRANCO FILHO		CPF 884.357.333-00	Início do Mandato 16/09/2020	Término do Mandato Indeterminado
Último Arquivamento Data 06/04/2022		Número 20220423059	Ato/eventos 223 / 223 - BALANCO	Situação ATIVA Status SEM STATUS

CERTIDÃO SIMPLIFICADA

Continuação

Sistema Nacional de Registro de Empresas Mercantis - SINREM

Certificamos que as informações abaixo constam dos documentos arquivados
nesta Junta Comercial e são vigentes na data da sua expedição.

Nome Empresarial: CASTELO BRANCO EMPREENDIMENTOS EIRELI

Protocolo: MAC2201974400

Natureza Jurídica: Empresa Individual de Responsabilidade Limitada (de Natureza Empresária)



MAC2201974400

Ricardo Diniz Dias
Secretário Geral

02.04.05.002/2022

PROC. ADMINISTRATIVO

FLS _____

RUBRICA HAEMPRESA | GOVERNO DO
FÁCIL | MARANHÃO Governo do Estado do Maranhão
Secretaria de Estado de Indústria e comércio - SEINC
Junta Comercial do Estado do MaranhãoEMPRESA | GOVERNO DO
FÁCIL | MARANHÃO **CERTIDÃO ESPECÍFICA****Sistema Nacional de Registro de Empresas Mercantis - SINREM**Certificamos que as informações abaixo constam dos documentos arquivados
nesta Junta Comercial e são vigentes na data da sua expedição.

Certificamos que CASTELO BRANCO EMPREENDIMENTOS EIRELI encontra-se registrada nesta Junta Comercial, como segue:			Protocolo: MAC2201974431
NIRE 21600160863 CNPJ 38.282.738/0001-61		Situação ATIVA Status SEM STATUS	
Endereço Completo SANTO ANTONIO, Nº 331, xxxxx, CENTRO - Trizidela do Vale/MA - CEP 65727-000			
Arquivamentos Posteriores			
Ato	Número	Data	Descrição
223	20220423059	06/04/2022	BALANCO
002	20211179787	14/09/2021	OUTROS
002	20211179787	14/09/2021	CONSOLIDAÇÃO DE CONTRATO/ESTATUTO
002	20211179787	14/09/2021	ALTERAÇÃO DE DADOS (EXCETO NOME EMPRESARIAL)
223	20210456728	29/03/2021	BALANCO
002	20210370980	15/03/2021	ALTERAÇÃO DE DADOS (EXCETO NOME EMPRESARIAL)
310	20200797530	17/09/2020	OUTROS DOCUMENTOS DE INTERESSE DA EMPRESA / EMPRESARIO
002	21600160863	16/09/2020	TRANSFORMAÇÃO
002	21600160863	16/09/2020	ALTERAÇÃO DE DADOS E DE NOME EMPRESARIAL
080	20200724690	31/08/2020	ENQUADRAMENTO DE EMPRESA DE PEQUENO PORTE
080	21102336919	31/08/2020	INSCRIÇÃO

Esta certidão foi emitida automaticamente em 25/05/2022, às 09:22:48 (horário de Brasília).

Se impressa, verificar sua autenticidade no <https://www.empresafacil.ma.gov.br>, com o código EKA6TS5K.

MAC2201974431

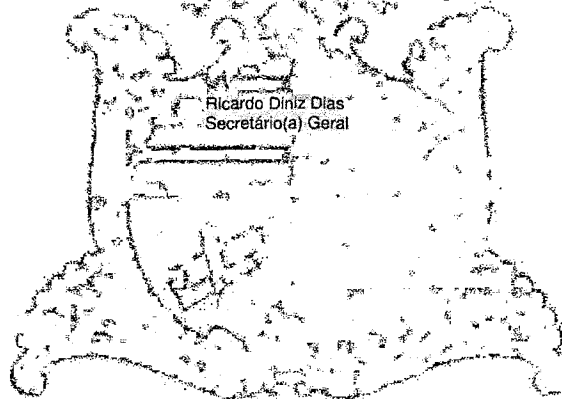
Ricardo Diniz Dias
Secretário(a) Geral

HA

22/33¹ de 1

Data da consulta: 03/05/2022 11:00:41

03.0405.002/9022

PROC. ADMINISTRATIVO

FLS

RUBRICA

Identificação do Contribuinte - CNPJ Matriz

CNPJ: **38.282.738/0001-61**

A opção pelo Simples Nacional e/ou SIMEI abrange todos os estabelecimentos da empresa

Nome Empresarial: **CASTELO BRANCO EMPREENDIMENTOS EIRELI**

Situação Atual

Situação no Simples Nacional: **Optante pelo Simples Nacional desde 31/08/2020**

Situação no SIMEI: **NÃO enquadrado no SIMEI**

+ Mais informações

Períodos Anteriores

Opções pelo Simples Nacional em Períodos Anteriores: **Não Existem**

Enquadramentos no SIMEI em Períodos Anteriores: **Não Existem**

Eventos Futuros (Simples Nacional)

Não Existem

Eventos Futuros (SIMEI)

Não Existem

Voltar

Gerar PDF

8

12/33

12/33



020405.00212022

PROC. ADMINISTRATIVO

FLS _____

RUBRICA HA

Ministério da Economia
Secretaria Especial de Desburocratização, Gestão e Governo Digital
Secretaria de Gestão

Sistema de Cadastramento Unificado de Fornecedores - SICAF

Certificado de Registro Cadastral - CRC

(Emissão conforme art. 17 da Instrução Normativa nº 03, de 26 abril de 2018)

CNPJ: 38.282.738/0001-61

Razão Social: CASTELO BRANCO EMPREENDIMENTOS EIRELI

Atividade Econômica Principal:

4120-4/00 - CONSTRUÇÃO DE EDIFÍCIOS

Endereço:

RUA SANTO ANTONIO, 331 - CENTRO - TRIZIDELA DO VALE / Maranhão

Observações:

A veracidade das informações poderá ser verificada no endereço www.comprasgovernamentais.gov.br.

Este certificado não substitui os documentos enumerados nos artigos 28 a 31 da Lei nº 8.666, de 1993.

Emitido em: 12/05/2022 08:54

1 de 1

13/33



02.0405.002 12022
 PROC. ADMINISTRATIVO
 FLS _____
 RUBRICA

Ministério da Economia
 Secretaria Especial de Desburocratização, Gestão e Governo Digital
 Secretaria de Gestão

Sistema de Cadastramento Unificado de Fornecedores - SICAF

Declaração

Declaramos para os fins previstos na Lei nº 8.666, de 1993, conforme documentação registrada no SICAF, que a situação do fornecedor no momento é a seguinte:

Dados do Fornecedor

CNPJ: 38.282.738/0001-61
 Razão Social: CASTELO BRANCO EMPREENDIMENTOS EIRELI
 Nome Fantasia: CASTELO BRANCO EMPREENDIMENTOS
 Situação do Fornecedor: Credenciado Data de Vencimento do Cadastro: 19/09/2022
 Natureza Jurídica: EMPRESA INDIVIDUAL DE RESPONSABILIDADE LIMITADA (DE NATUREZA EMPRESÁRIA)
 MEI: Não
 Porte da Empresa: Empresa de Pequeno

Ocorrências e Impedimentos

Ocorrência: Nada Consta
 Impedimento de Licitar: Nada Consta

Níveis cadastrados:

I - Credenciamento

II - Habilitação Jurídica

III - Regularidade Fiscal e Trabalhista Federal

Receita Federal e PGFN	Validade:	17/07/2022
FGTS	Validade:	04/06/2022
Trabalhista (http://www.tst.jus.br/certidao)	Validade:	08/11/2022

IV - Regularidade Fiscal Estadual/Distrital e Municipal

Receita Estadual/Distrital	Validade:	28/07/2022
Receita Municipal	Validade:	09/06/2022

V - Qualificação Técnica

VI - Qualificação Econômico-Financeira

Validade: 30/04/2023

(Handwritten signatures and marks)

Esta declaração é uma simples consulta e não tem efeito legal

Emitido em: 12/05/2022 08:55

1 de 1

CPF: 884.357.333-00 Nome: JOSE ORLANDO RODRIGUES CASTELO BRANCO FILHO

Ass: _____

(Handwritten mark)
14/32

02.0405.002/2022
PROC. ADMINISTRATIVO
FLS _____
RUBRICA _____

Re: SEGURO GARANTIA - TOMADA DE PREÇOS N° 003/2022

Luciano Alves Alencar <cpl.prefeituracapinzaldonorte@gmail.com>

Ter, 31/05/2022 16:06

Para: Silvio Reis <silvioreis15@hotmail.com>

Conferida, favor anexar a mesma de forma original ou copia autenticada no envelope de HABILITAÇÃO, sob pena de inabilitação.

Em ter., 31 de mai. de 2022 às 11:45, Silvio Reis <silvioreis15@hotmail.com> escreveu:

Bom dia,

Encaminhamos para conhecimentos, favor nos enviar o recebimento.

Lembrando que este documento, não é necessario enviar por e-mail, devendo o mesmo constar no envelope de habilitação.

No aguardo,

Analista de Licitações
Representações no MA e regiões.

Silvio Reis

+5598982502478

e-mail: silvioreis15@hotmail.com

LinkedIn: <https://www.linkedin.com/in/silvio-reis-04558a144/>

Salmo 23: 1 " O Senhor é o meu pastor, e nada me faltará".



Handwritten initials or marks.

Handwritten signature or mark.

16/33

APÓLICE DIGITAL



Nossas apólices podem ser acessadas diretamente por um QR Code. A leitura do QR Code não dispensa a consulta da apólice na página da internet da Superintendência de Seguros Privados (www.susep.gov.br) ou da Junto Seguros (juntoseguros.com).

FRONTISPÍCIO DE APÓLICE SEGURO GARANTIA

DADOS DA SEGURADORA: JUNTO SEGUROS S.A.

CNPJ: 84.948.157/0001-33, registro SUSEP 05436, com sede na Rua Visconde de Nácar, 1440 - Centro - Curitiba - PR

Data de Emissão: 31/05/2022 11:22:16

Nº Apólice Seguro Garantia: 11-0775-0369743

Proposta: 3426163

Controle Interno (Código Controle): 190292036

Nº de Registro SUSEP: 05436.2022.0011.0775.0369743.000000

DADOS DO SEGURADO: MUNICIPIO DE CAPINZAL DO NORTE

CNPJ: 01.613.309/0001-10 TR GONCALVES DIAS, 65 - CEP: 65.735-000 - CAPINZAL DO NORTE - MA - Telefone: (098) 6621-566

DADOS DO TOMADOR: CASTELO BRANCO EMPREENDIMENTOS EIRELI

CNPJ: 38.282.738/0001-61 - R STO ANTONIO 331 - TRIZIDELA DO VALE - MA

DADOS DA CORRETORA:

000002.0.201668-1 LOGOS CORRETORA DE SEGUROS EIRELI

Documento eletrônico digitalmente assinado por:

 Assinado digitalmente por: Roque Jr. de H. Melo	 Assinado digitalmente por: Eduardo de O. Nobrega
--	---

Documento eletrônico assinado digitalmente conforme MP nº 2.200-2/2001 de 24/08/2001, que instituiu a Infra-estrutura de Chaves Públicas Brasileira - ICP - Brasil por: Signatários(as): Eduardo de Oliveira Nobrega Nº de Série do Certificado: 62FF6E26A0F8B264 Roque de Holanda Melo Nº de Série do Certificado: 5C9B8C02A51A09A4

16/33

Art. 1º - Fica instituída a Infra - Estrutura de Chaves Públicas Brasileira -ICP - Brasil, para garantir a autenticidade, a integridade e a validade jurídica de documentos em forma eletrônica, das aplicações de suporte e das aplicações habilitadas que utilizem certificados digitais, bem como a realização de transações eletrônicas seguras.
Após sete dias úteis da emissão deste documento, poderá ser verificado se a apólice ou endosso foi corretamente registrado no site www.susep.gov.br da SUSEP - Superintendência de Seguros Privados, Autarquia Federal responsável pela fiscalização, normatização e controle dos mercados de seguro, previdência complementar aberta, capitalização, resseguro e corretagem de seguro. As condições contratuais / regulamento deste produto protocolizadas pela sociedade / entidade junto à Susep poderão ser consultadas no site www.susep.gov.br, de acordo com o número de processo constante da apólice / proposta. A certidão de regularidade da sociedade seguradora perante a SUSEP pode ser consultada no site www.susep.gov.br. Este produto está protocolado através do N.º de Processo SUSEP 15414.900195/2014-17 e nº 15414.900196/2014-53.
Atendimento SUSEP: 0800 021 8484. Central de Atendimento Junto: 0800 704 0301. Ouvidoria Junto: 0800 643 0301.



Nº Apólice Seguro Garantia: 11-0775-0369743

Proposta: 3426163

Controle Interno (Código Controle): 190292036

Nº de Registro SUSEP: 05436.2022.0011.0775.0369743.000000



FRONTISPÍCIO DE APÓLICE SEGURO GARANTIA

Garantia contratada

Modalidade	Limite Máximo de Garantia (L.M.G)	Ramo
Licitante	R\$ 9.650,00	0775 - GARANTIA SEGURADO - SETOR PUBLICO

Descrição da Garantia: Coberturas, valores e prazos previstos na Apólice:

Modalidade e Cobertura Adicional	Importância Segurada	Vigência	
		Início	Término
Licitante	R\$ 9.650,00	01/06/2022	29/11/2022

Demonstrativo de Prêmio:

Prêmio Líquido Licitante.....	R\$	140,00
Adicional de Fracionamento.....	R\$	0,00
I.O.F.....	R\$	0,00
Prêmio Total.....	R\$	140,00

Parcela	Vencimento	Nº Camê	Valor(R\$)
1	07/06/2022	13351466	140,00

Em atendimento à Lei 12.741/12 informamos que incidem as alíquotas de 0,65% de PIS/Pasep e de 4% de COFINS sobre os prêmios de seguros, deduzidos do estabelecido em legislação específica. O(s) valor(es) acima descrito(s), é(são) devido(s) no cenário desta contratação de cobertura(s). Pode(m) sofrer alteração(ões) quando contratada(s) isoladamente ou em outra composição.



Nº Apólice Seguro Garantia: 11-0775-0369743

Proposta: 3426163

Controle Interno (Código Controle): 190292036

Nº de Registro SUSEP: 05436.2022.0011:0775.0369743.000000

junto
SEGUROS

CONDIÇÕES GERAIS

CIRCULAR SUSEP 477/13 - PLANO PADRONIZADO

CAPÍTULO I - CONDIÇÕES GERAIS - RAMO 0775

SEGURO GARANTIA – SEGURADO: SETOR PÚBLICO

1. Objeto:

1.1. Este contrato de seguro garante o fiel cumprimento das obrigações assumidas pelo tomador perante o segurador, conforme os termos da apólice e até o valor da garantia fixado nesta, e de acordo com a(s) modalidade(s) e/ou cobertura(s) adicional(is) expressamente contratada(s), em razão de participação em licitação, em contrato principal pertinente a obras, serviços, inclusive de publicidade, compras, concessões e permissões no âmbito dos Poderes da União, Estados, do Distrito Federal e dos Municípios, ou, ainda as obrigações assumidas em função de:

I – processos administrativos;

II – processos judiciais, inclusive execuções fiscais;

III – parcelamentos administrativos de créditos fiscais, inscritos ou não, em dívida ativa;

IV – regulamentos administrativos.

1.2. Encontram-se também garantidos por este seguro os valores devidos ao segurador, tais como multas e indenizações, oriundos do inadimplemento das obrigações assumidas pelo tomador, previstos em legislação específica, para cada caso.

2. Definições:

Aplicam-se a este seguro, as seguintes definições:

2.1. Apólice: documento, assinado pela seguradora, que representa formalmente o contrato de Seguro Garantia.

2.2. Condições Gerais: conjunto das cláusulas, comuns a todas as modalidades e/ou coberturas de um plano de seguro, que estabelecem as obrigações e os direitos das partes contratantes.

2.3. Condições Especiais: conjunto das disposições específicas relativas a cada modalidade e/ou cobertura de um plano de seguro, que alteram as disposições estabelecidas nas Condições Gerais.

2.4. Condições Particulares: conjunto de cláusulas que alteram, de alguma forma, as Condições Gerais e/ou Condições Especiais, de acordo com cada segurador.

2.5. Contrato Principal: todo e qualquer ajuste entre órgãos ou entidades da Administração Pública (segurado) e particulares (tomadores), em que haja um acordo de vontades para a formação de vínculo e a estipulação de obrigações recíprocas, seja qual for a denominação utilizada.

APÓLICE DIGITAL



Nº Apólice Seguro Garantia: 11-0775-0369743

Proposta: 3426163

Controle Interno (Código Controle): 190292036

Nº de Registro SUSEP: 05436.2022.0011.0775.0369743.000000

08.07.05.001.0003
PROC. ADMINISTRATIVO
FLS. SEGUROS
RUBRICA

2.6. Endosso: instrumento formal, assinado pela seguradora, que introduz modificações na apólice de Seguro Garantia, mediante solicitação e anuência expressa das partes.

2.7. Indenização: pagamento dos prejuízos e/ou multas resultantes do inadimplemento das obrigações cobertas pelo seguro.

2.8. Limite Máximo de Garantia: valor máximo que a seguradora se responsabilizará perante o segurado em função do pagamento de indenização.

2.9. Prêmio: importância devida pelo tomador à seguradora, em função da cobertura do seguro, e que deverá constar da apólice ou endosso.

2.10. Processo de Regulação de Sinistro: procedimento pelo qual a seguradora constatará ou não a procedência da reclamação de sinistro, bem como a apuração dos prejuízos cobertos pela apólice.

2.11. Proposta de Seguro: instrumento formal de pedido de emissão de apólice de seguro, firmado nos termos da legislação em vigor.

2.12. Relatório Final de Regulação: documento emitido pela seguradora no qual se transmite o posicionamento acerca da caracterização ou não do sinistro reclamado, bem como os possíveis valores a serem indenizados.

2.13. Segurado: a Administração Pública ou o Poder Concedente.

2.14. Seguradora: a sociedade de seguros garantidora, nos termos da apólice, do cumprimento das obrigações assumidas pelo tomador.

2.15. Seguro Garantia: seguro que garante o fiel cumprimento das obrigações assumidas pelo tomador perante o segurado, conforme os termos da apólice.

2.16. Sinistro: o inadimplemento das obrigações do tomador cobertas pelo seguro.

2.17. Tomador: devedor das obrigações por ele assumidas perante o segurado.

3. Aceitação:

3.1. A contratação/alteração do contrato de seguro somente poderá ser feita mediante proposta assinada pelo proponente, seu representante ou por corretor de seguros habilitado. A proposta escrita deverá conter os elementos essenciais ao exame e aceitação do risco.

3.2. A seguradora fornecerá, obrigatoriamente, ao proponente, protocolo que identifique a proposta por ela recepcionada, com a indicação da data e da hora de seu recebimento.

3.3. A seguradora terá o prazo de 15 (quinze) dias para se manifestar sobre a aceitação ou não da proposta, contados da data de seu recebimento, seja para seguros novos ou renovações, bem como para alterações que impliquem modificação do risco.

3.3.1. Caso o proponente do seguro seja pessoa física, a solicitação de documentos complementares, para análise e aceitação do risco, ou da alteração proposta, poderá ser feita apenas uma vez, durante o prazo previsto no item 3.3.

3.3.2. Se o proponente for pessoa jurídica, a solicitação de documentos complementares

18/33

APÓLICE DIGITAL



Nº Apólice Seguro Garantia: 11-0775-0369743

Proposta: 3426163

Contrôle Interno (Código Controle): 190292036

Nº de Registro SUSEP: 05436.2022.0011.0775.0369743.000000

junto
SEGUROS

poderá ocorrer mais de uma vez, durante o prazo previsto no item 3.3, desde que a seguradora indique os fundamentos do pedido de novos elementos, para avaliação da proposta ou taxaço do risco.

3.3.3. No caso de solicitação de documentos complementares, para análise e aceitação do risco, ou da alteração proposta, o prazo de 15 (quinze) dias previsto no item 3.3. ficará suspenso, voltando a correr a partir da data em que se der a entrega da documentação.

3.4. No caso de não aceitação da proposta, a seguradora comunicará o fato, por escrito, ao proponente, especificando os motivos da recusa.

3.5. A ausência de manifestação, por escrito, da seguradora, no prazo acima aludido, caracterizará a aceitação tácita do seguro.

3.6. Caso a aceitação da proposta dependa de contratação ou alteração de resseguro facultativo, o prazo aludido no item 3.3. será suspenso até que o ressegurador se manifeste formalmente, comunicando a seguradora, por escrito, ao proponente, tal eventualidade, ressaltando a consequente inexistência de cobertura enquanto perdurar a suspensão.

3.7. A emissão da apólice ou do endosso será feita em até 15 (quinze) dias, a partir da data de aceitação da proposta.

4. Valor da Garantia:

4.1. O valor da garantia desta apólice é o valor máximo nominal por ela garantido.

4.2. Quando efetuadas alterações previamente estabelecidas no contrato principal ou no documento que serviu de base para a aceitação do risco pela seguradora, o valor da garantia deverá acompanhar tais modificações, devendo a seguradora emitir o respectivo endosso.

4.3. Para alterações posteriores efetuadas no contrato principal ou no documento que serviu de base para a aceitação do risco pela seguradora, em virtude das quais se faça necessária a modificação do valor contratual, o valor da garantia poderá acompanhar tais modificações, desde que solicitado e haja o respectivo aceite pela seguradora, por meio da emissão de endosso.

5. Prêmio do Seguro:

5.1. O tomador é responsável pelo pagamento do prêmio à seguradora por todo o prazo de vigência da apólice.

5.2. Fica entendido e acordado que o seguro continuará em vigor mesmo quando o tomador não houver pagado o prêmio nas datas convenionadas.

5.2.1. Não paga pelo tomador, na data fixada, qualquer parcela do prêmio devido, poderá a seguradora recorrer à execução do contrato de contragarantia.

5.3. Em caso de parcelamento do prêmio, não será permitida a cobrança de nenhum valor adicional, a título de custo administrativo de fracionamento, devendo ser garantido ao tomador, quando houver parcelamento com juros, a possibilidade de antecipar o pagamento de qualquer uma das parcelas, com a consequente redução proporcional dos juros pactuados.

5.4. Se a data limite para o pagamento do prêmio a vista ou de qualquer uma de suas



Nº Apólice Seguro Garantia: 11-0775-0369743
Proposta: 3426163
Controle Interno (Código Controle): 190292036
Nº de Registro SUSEP: 05436.2022.0011.0775.0369743.000000

02.01.2022
PROC. ADMINISTRATIVO
FLS. SEGUROS
RUBRICA: *★*

parcelas coincidir com dia em que não haja expediente bancário, o pagamento poderá ser efetuado no primeiro dia útil em que houver expediente bancário.

5.5. A sociedade seguradora encaminhará o documento de cobrança diretamente ao tomador ou seu representante, observada a antecedência mínima de 5 (cinco) dias úteis, em relação à data do respectivo vencimento.

6. Vigência:

6.1. Para as modalidades do Seguro Garantia nas quais haja a vinculação da apólice a um contrato principal, a vigência da apólice será igual ao prazo estabelecido no contrato principal, respeitadas as particularidades previstas nas Condições Especiais de cada modalidade contratada.

6.2. Para as demais modalidades, a vigência da apólice será igual ao prazo informado na mesma, estabelecido de acordo com as disposições previstas nas Condições Especiais da respectiva modalidade.

6.3. Quando efetuadas alterações de prazo previamente estabelecidas no contrato principal ou no documento que serviu de base para a aceitação do risco pela seguradora, a vigência da apólice acompanhará tais modificações, devendo a seguradora emitir o respectivo endosso.

6.4. Para alterações posteriores efetuadas no contrato principal ou no documento que serviu de base para a aceitação do risco pela seguradora, em virtude das quais se faça necessária a modificação da vigência da apólice, esta poderá acompanhar tais modificações, desde que solicitado e haja o respectivo aceite pela Seguradora, por meio da emissão de endosso.

7. Expectativa, Reclamação e Caracterização do Sinistro:

7.1. A Expectativa, Reclamação e Caracterização do Sinistro serão especificadas para cada modalidade nas Condições Especiais, quando couberem.

7.2. A seguradora descreverá nas Condições Especiais os documentos que deverão ser apresentados para a efetivação da Reclamação de Sinistro.

7.2.1. Com base em dúvida fundada e justificável, a seguradora poderá solicitar documentação e/ou informação complementar.

7.3. A Reclamação de Sinistros amparados pela presente apólice poderá ser realizada durante o prazo prescricional, nos termos da Cláusula 17 destas Condições Gerais.

7.4. Caso a seguradora conclua pela não caracterização do sinistro, comunicará formalmente ao segurado, por escrito, sua negativa de indenização, apresentando, conjuntamente, as razões que embasaram sua conclusão, de forma detalhada.

8. Indenização:

8.1. Caracterizado o sinistro, a seguradora cumprirá a obrigação descrita na apólice, até o limite máximo de garantia da mesma, segundo uma das formas abaixo, conforme for acordado entre as partes:

I – realizando, por meio de terceiros, o objeto do contrato principal, de forma a lhe dar continuidade, sob a sua integral responsabilidade; e/ou

19/33
APÓLICE DIGITAL



Nº Apólice Seguro Garantia: 11-0775-0369743

Proposta: 3426163

Controle Interno (Código Controle): 190292036

Nº de Registro SUSEP: 05436.2022.0011.0775.0369743.000000

junto
SEGUROS

II – indenizando, mediante pagamento em dinheiro, os prejuízos e/ou multas causados pela inadimplência do tomador, cobertos pela apólice.

8.2. Do prazo para o cumprimento da obrigação:

8.2.1. O pagamento da indenização ou o início da realização do objeto do contrato principal deverá ocorrer dentro do prazo máximo de 30 (trinta) dias, contados da data de recebimento do último documento solicitado durante o processo de regulação do sinistro.

8.2.2. Na hipótese de solicitação de documentos de que trata o item 7.2.1., o prazo de 30 (trinta) dias será suspenso, reiniciando sua contagem a partir do dia útil subsequente àquele em que forem completamente atendidas as exigências.

8.2.3. No caso de decisão judicial ou decisão arbitral, que suspenda os efeitos de reclamação da apólice, o prazo de 30 (trinta) dias será suspenso, reiniciando sua contagem a partir do primeiro dia útil subsequente à revogação da decisão.

8.3. Nos casos em que haja vinculação da apólice a um contrato principal, todos os saldos de créditos do tomador no contrato principal serão utilizados na amortização do prejuízo e/ou da multa objeto da reclamação do sinistro, sem prejuízo do pagamento da indenização no prazo devido.

8.3.1. Caso o pagamento da indenização já tiver ocorrido quando da conclusão da apuração dos saldos de créditos do tomador no contrato principal, o segurado obriga-se a devolver à seguradora qualquer excesso que lhe tenha sido pago.

9. Atualização de Valores:

9.1. O não pagamento das obrigações pecuniárias da seguradora, inclusive da indenização nos termos da Cláusula 8 destas Condições Gerais, dentro do prazo para pagamento da respectiva obrigação, acarretará em:

a) atualização monetária, a partir da data de exigibilidade da obrigação, sendo, no caso de indenização, a data de caracterização do sinistro; e

b) incidência de juros moratórios calculados “pro rata temporis”, contados a partir do primeiro dia posterior ao término do prazo fixado.

9.2. O índice utilizado para atualização monetária será o IPCA/IBGE - Índice de Preços ao Consumidor Amplo da Fundação Instituto Brasileiro de Geografia e Estatística - ou índice que vier a substituí-lo, sendo calculado com base na variação positiva apurada entre o último índice publicado antes da data de obrigação de pagamento e aquele publicado imediatamente anterior à data de sua efetiva liquidação.

9.3. Os juros moratórios, contados a partir do primeiro dia posterior ao término do prazo fixado para pagamento da obrigação, serão equivalentes à taxa que estiver em vigor para a mora do pagamento de impostos devidos à Fazenda Nacional.

9.4. O pagamento de valores relativos à atualização monetária e juros de mora será feito independente de qualquer interpelação judicial ou extrajudicial, de uma só vez, juntamente com os demais valores devidos no contrato.

10. Sub-Rogação:

11/8/21
[Handwritten signature]



Nº Apólice Seguro Garantia: 11-0775-0369743

Proposta: 3426163

Controle Interno (Código Controle): 190292036

Nº de Registro SUSEP: 05436.2022.0011.0775.0369743.000000

junto
PROC. ADMINISTRATIVO
SEGUROS
FLS
RUBRICA

10.1. Paga a indenização ou iniciado o cumprimento das obrigações inadimplidas pelo tomador, a seguradora sub-rogar-se-á nos direitos e privilégios do segurado contra o tomador, ou contra terceiros cujos atos ou fatos tenham dado causa ao sinistro.

10.2. É ineficaz qualquer ato do segurado que diminua ou extinga, em prejuízo do segurador, os direitos a que se refere este item.

11. Perda de Direitos:

O segurado perderá o direito à indenização na ocorrência de uma ou mais das seguintes hipóteses:

- I – Casos fortuitos ou de força maior, nos termos do Código Civil Brasileiro;
- II – Descumprimento das obrigações do tomador decorrente de atos ou fatos de responsabilidade do segurado;
- III – Alteração das obrigações contratuais garantidas por esta apólice, que tenham sido acordadas entre segurado e tomador, sem prévia anuência da seguradora;
- IV – Atos ilícitos dolosos ou por culpa grave equiparável ao dolo praticados pelo segurado, pelo beneficiário ou pelo representante, de um ou de outro;
- V – O segurado, não cumprir integralmente quaisquer obrigações previstas no contrato de seguro;
- VI – Se o segurado ou seu representante legal fizer declarações inexatas ou omitir de má-fé circunstâncias de seu conhecimento que configurem agravação de risco, de inadimplência do tomador ou que possam influenciar na aceitação da proposta;
- VII – Se o Segurado agravar intencionalmente o risco;

12. Concorrência de Garantias:

No caso de existirem duas ou mais formas de garantia distintas, cobrindo cada uma delas o objeto deste seguro, em benefício do mesmo segurado ou beneficiário, a seguradora responderá, de forma proporcional ao risco assumido, com os demais participantes, relativamente ao prejuízo comum.

13. Concorrência de Apólices:

É vedada a utilização de mais de um Seguro Garantia na mesma modalidade para cobrir o objeto deste contrato, salvo no caso de apólices complementares.

14. Extinção da Garantia:

14.1. A garantia expressa por este seguro extingui-se-á na ocorrência de um dos seguintes eventos, o que ocorrer primeiro, sem prejuízo do prazo para reclamação do sinistro conforme item 7.3. destas Condições Gerais:

[Handwritten signature]
20/33



Nº Apólice Seguro Garantia: 11-0775-0369743

Proposta: 3426163

Controle Interno (Código Controle): 190292036

Nº de Registro SUSEP: 05436.2022.0011:0775.0369743.000000



I – quando o objeto do contrato principal garantido pela apólice for definitivamente realizado mediante termo ou declaração assinada pelo segurado ou devolução da apólice;

II – quando o segurado e a seguradora assim o acordarem;

III – quando o pagamento da indenização ao segurado atingir o limite máximo de garantia da apólice;

IV – quando o contrato principal for extinto, para as modalidades nas quais haja vinculação da apólice a um contrato principal, ou quando a obrigação garantida for extinta, para os demais casos; ou

V – quando do término de vigência previsto na apólice, salvo se estabelecido em contrário nas Condições Especiais.

14.2. Quando a garantia da apólice recair sobre um objeto previsto em contrato, esta garantia somente será liberada ou restituída após a execução do contrato, em consonância com o disposto no parágrafo 4º do artigo 56 da Lei Nº 8.666/1993, e sua extinção se comprovará, além das hipóteses previstas no item 14.1., pelo recebimento do objeto do contrato nos termos do art. 73 da Lei nº 8.666/93.

15: Rescisão Contratual:

15.1. No caso de rescisão total ou parcial do contrato, a qualquer tempo, por iniciativa do segurado ou da seguradora e com a concordância recíproca, deverão ser observadas as seguintes disposições:

15.1.1. Na hipótese de rescisão a pedido da sociedade seguradora, esta reterá do prêmio recebido, além dos emolumentos, a parte proporcional ao tempo decorrido;

15.1.2. Na hipótese de rescisão a pedido do segurado, a sociedade seguradora reterá, no máximo, além dos emolumentos, o prêmio calculado de acordo com a seguinte tabela de prazo curto:

Relação a ser aplicada sobre a vigência original para obtenção de prazo em dias	% do Prêmio	Relação a ser aplicada sobre a vigência original para obtenção de prazo em dias	% do Prêmio
15/365	13%	195/365	73%
30/365	20%	210/365	75%
45/365	27%	225/365	78%
60/365	30%	240/365	80%
75/365	37%	255/365	83%
90/365	40%	270/365	85%
105/365	46%	285/365	88%
120/365	50%	300/365	90%
135/365	56%	315/365	93%
150/365	60%	330/365	95%
165/365	66%	345/365	98%
180/365	70%	365/365	100%

15.1.2.1. Para prazos não previstos na tabela constante do subitem 15.1.2., deverá ser utilizado percentual correspondente ao prazo imediatamente inferior.



Nº Apólice Seguro Garantia: 11-0775-0369743

Proposta: 3426163

Controle Interno (Código Controle): 190292036

Nº de Registro SUSEP: 05436.2022.0011.0775.0369743.000000

junto

02.0405.00549005

PROC. ADMINISTRATIVO

FLS

RUBRICA

16. Controvérsias:

16.1. As controvérsias surgidas na aplicação destas Condições Contratuais poderão ser resolvidas:

I – por arbitragem; ou

II – por medida de caráter judicial.

16.2. No caso de arbitragem, deverá constar, na apólice, a cláusula compromissória de arbitragem, que deverá ser facultativamente aderida pelo segurado por meio de anuência expressa.

16.2.1. Ao concordar com a aplicação desta cláusula, o segurado estará se comprometendo a resolver todos os seus litígios com a sociedade seguradora por meio de Juízo Arbitral, cujas sentenças têm o mesmo efeito que as sentenças proferidas pelo Poder Judiciário.

16.2.2. A cláusula de arbitragem é regida pela Lei nº 9307, de 23 de setembro de 1996.

17. Prescrição:

Os prazos prescricionais são aqueles determinados pela lei.

18. Foro:

As questões judiciais entre seguradora e segurado serão processadas no foro do domicílio deste.

19. Disposições Finais

19.1. A aceitação do seguro estará sujeita à análise do risco.

19.2. As apólices e endossos terão seu início e término de vigência às 24hs das datas para tal fim neles indicadas.

19.3. O registro deste plano na Susep não implica, por parte da Autarquia, incentivo ou recomendação à sua comercialização.

19.4. Após sete dias úteis da emissão deste documento, poderá ser verificado se a apólice ou endosso foi corretamente registrado no site da Susep - www.susep.gov.br.

19.5. A situação cadastral do corretor de seguros pode ser consultada no site www.susep.gov.br, por meio do número de seu registro na Susep, nome completo, CNPJ ou CPF.

19.6. Este seguro é contratado a primeiro risco absoluto.

19.7. Considera-se como âmbito geográfico das modalidades contratadas todo o território nacional, salvo disposição em contrário nas Condições Especiais e/ou Particulares da Apólice.

19.8. Os eventuais encargos de tradução referentes ao reembolso de despesas efetuadas no

21/33

APÓLICE DIGITAL



Nº Apólice Seguro Garantia: 11-0775-0369743

Proposta: 3426163

Controle Interno (Código Controle): 190292036

Nº de Registro SUSEP: 05436.2022.0011.0775.0369743.000000



exterior ficarão totalmente a cargo da Sociedade Seguradora.

Grid of asterisks for digital signature verification.

Handwritten signature and date: 18/11



Nº Apólice Seguro Garantia: 11-0775-0369743
Proposta: 3426163
Controle Interno (Código Controle): 190292036
Nº de Registro SUSEP: 05436.2022.0011.0775.0369743.000000

junto

02.04.056018002
PROC. ADMINISTRATIVO
FLS _____
RUBRICA HA

CONDIÇÕES ESPECIAIS

CAPÍTULO II - CONDIÇÕES ESPECIAIS DAS MODALIDADES - RAMO 0775

SEGURO GARANTIA DO LICITANTE

PROCESSO SUSEP n.º 15414.900195/2014-17.

1. Objeto:

1.1 Este contrato de seguro garante a indenização, até o valor da garantia fixado na apólice, pelos prejuízos decorrentes da recusa do tomador adjudicatário em assinar o contrato principal nas condições propostas no edital de licitação, dentro do prazo estabelecido.

1.2 Encontram-se também garantidos por este contrato de seguro os valores das multas e indenizações devidos à Administração Pública em decorrência do sinistro.

2. Definições:

Para efeito desta modalidade, aplicam-se, também, as definições constantes do art. 6º da Lei n.º 8.666/93.

I - Riscos Declarados: Itens expressamente descritos na apólice, aos quais se restringe a cobertura securitária. Ou seja, a responsabilidade da Seguradora está restrita aos riscos expressamente descritos neste documento.

II - Prejuízos: Perda pecuniária comprovada decorrentes da recusa do tomador adjudicatário em assinar o contrato principal nas condições propostas e dentro do prazo estabelecido no Edital de Licitação.

3. Vigência:

A vigência da apólice coincidirá com o prazo previsto no edital para a assinatura do contrato principal.

4. Reclamação e Caracterização do Sinistro:

4.1 Reclamação: o segurado comunicará a seguradora da recusa do tomador adjudicatário em assinar o contrato principal nas condições propostas, dentro do prazo estabelecido no edital de licitação, data em que restará oficializada a Reclamação do Sinistro.

4.1.1. Para a Reclamação do Sinistro será necessária a apresentação dos seguintes documentos, sem prejuízo do disposto no item 7.2.1. das Condições Gerais:

HA
22/33

APÓLICE DIGITAL



Nº Apólice Seguro Garantia: 11-0775-0369743

Proposta: 3426163

Controle Interno (Código Controle): 190292036

Nº de Registro SUSEP: 05436.2022.0011.0775.0369743.000000

junto
SEGUROS

a) Cópia do edital de licitação;

b) Cópia do termo de adjudicação;

c) Planilha, relatório e/ou correspondências informando os valores dos prejuízos sofridos e/ou decisão que aplicou as multas contratuais na forma do edital de licitação, acompanhada dos documentos comprobatórios;

d) comprovante de intimação do Tomador para assinatura do contrato, acompanhado do demonstrativo de sua recusa/inércia e das devidas justificativas, se houver.

4.2. Caracterização: quando a seguradora tiver recebido todos os documentos listados no item 4.1.1. e, após análise, ficar comprovada a inadimplência do tomador em relação às obrigações cobertas pela apólice, o sinistro ficará caracterizado, devendo a seguradora emitir o relatório final de regulação.

5. Rescisão do Contrato de Seguro:

5.1. Quando a presente apólice for caucionada junto ao Segurado, não caberá devolução de prêmio proporcional.

6. Disposições Gerais:

6.1. A presente apólice, de riscos declarados, assegura o cumprimento das obrigações diretas do tomador perante o segurado, especificamente descritas no objeto desta apólice, de acordo com a modalidade de seguro-garantia indicada na mesma, não assegurando riscos referentes a obrigações trabalhistas e previdenciárias, de seguridade social, indenizações a terceiros, danos ambientais e lucros cessantes, bem como riscos referentes a outros ramos ou modalidades de seguro, em conformidade com a legislação nacional referente ao seguro-garantia.

6.2. A inadimplência do tomador deverá ocorrer dentro do prazo de vigência da apólice. Em caso de não observação deste requisito a seguradora ficará isenta de qualquer responsabilidade.

6.3. Fica entendido e concordado que, para efeito indenitário, não estarão cobertos danos e perdas causados direta ou indiretamente por ato terrorista, comprovado com documentação hábil acompanhada de laudo circunstanciado que caracterize a natureza do atentado, independentemente de seu propósito, que tenha sido devidamente reconhecido como atentatório à ordem pública pela autoridade pública competente.

6.4. A validade/cobertura deste documento está condicionada à aceitação/não oposição do segurado em relação a todos os seus termos. Ao aceitar este documento o segurado concorda que a seguradora não terá responsabilidade de indenizar reclamação quanto à cobertura desta garantia se for constatado que o sinistro ou inadimplemento contratual se enquadra nos termos do inciso VI, do item 11 - Perda de Direito, das Condições Gerais.



Nº Apólice Seguro Garantia: 11-0775-0369743
 Proposta: 3426163
 Controle Interno (Código Controle): 190292036
 Nº de Registro SUSEP: 05436.2022.0011.0775.0369743.000000



CONDIÇÕES PARTICULARES

Fica entendido e acordado que a presente apólice é inalienável e irrevogável até a data prevista como termo final das obrigações contidas no contrato original garantido pelo seguro.

Fica estabelecido que, especificamente para fins indenitários, esta apólice não cobrirá quaisquer prejuízos e/ou demais penalidades decorrentes da violação de normas anticorrupção perpetradas com participação dolosa do Segurado e/ou seus representantes.

"No tocante à alocação dos riscos previstos nesta garantia, havendo contrariedade e/ou divergência entre as disposições previstas na presente apólice/endorso e no contrato e/ou aditivos garantidos, prevalecerão sempre as disposições da presente apólice/endorso."

"Cabe ao tomador a conferência das condições e termos desta apólice e/ou endosso, estando de pleno acordo que a Seguradora a preste e cumpra, tal como disposto no presente documento."

* * * * *

[Handwritten signature]



Nº Apólice Seguro Garantia: 11-0775-0369743
 Proposta: 3426163
 Controle Interno (Código Controle): 190292036
 Nº de Registro SUSEP: 05436.2022.0011.0775.0369743.000000

junto
 SEGUROS

02.0405.00212022

PROC. ADMINISTRATIVO

FLS _____

RUBRICA #

Devolução de Documento

No caso de devolução deste documento antes do final de vigência nele expresso, preencher os campos abaixo e enviar para a Seguradora.

Em conformidade com a cláusula 14 - inciso I, das Condições Gerais, estamos procedendo a devolução do documento nº 11-0775-0369743

Local e Data

MUNICIPIO DE CAPINZAL DO NORTE

Nome:

RG:

Cargo:

APÓLICE DIGITAL

[Handwritten signatures and date]
 24/33



02.0405.002/2022
PROC. ADMINISTRATIVO
FLS _____
RUBRICA H

MINISTÉRIO DA FAZENDA
SUPERINTENDÊNCIA DE SEGUROS PRIVADOS

CERTIDÃO DE REGULARIDADE

Certificamos que JUNTO SEGUROS S.A., CNPJ 84948157000133, está autorizada a operar, conforme PORTARIA 1139, publicado(a) no D.O.U. de 03/12/1991, nos termos da legislação vigente.

Certificamos ainda que a entidade não se encontra, nesta data, sob regime de Direção Fiscal, Intervenção, Liquidação Extrajudicial ou Fiscalização Especial, e não está cumprindo penalidade de suspensão imposta pela SUSEP.

Dados complementares e esta certidão atualizada podem ser obtidos em www.susep.gov.br ou por meio de petição à Autarquia.

Código da Certidão: **CR05436_31052022_112645_607**

Esta Certidão é válida por 30 dias, não prevalecendo sobre certidões geradas posteriormente.

Rio de Janeiro, 31 de Maio de 2022.

SUSEP - Superintendência de Seguros Privados

 H

 B

25/33



02.04.05.002/2022
PROC. ADMINISTRATIVO
FLS _____
RUBRICA HA

MINISTÉRIO DA FAZENDA
SUPERINTENDÊNCIA DE SEGUROS PRIVADOS
COORDENAÇÃO-GERAL DE REGISTROS E AUTORIZAÇÕES

CERTIDÃO DE ADMINISTRADORES

Certificamos que a JUNTO SEGUROS S.A., com sede na cidade Curitiba, CNPJ 84948157000133, possui os seguintes diretores:

Nome	Cargo
DIEGO MARINS MASSARA	Diretor
EDUARDO DE OLIVEIRA NOBREGA	Diretor
ELISA FRANCIELLI MARCHI DA ROSA	Diretor
GUILHERME MALUCELLI GOBBO	Diretor
LEONARDO DEEKE BOGUSZEWSKI	Presidente
MARCELO QUEIROZ DE OLIVEIRA FILHO	Diretor
ROQUE JUNIOR DE HOLANDA MELO	Diretor

Código da Certidão: **CA05436_31052022_112700_313**
Esta certidão é válida por 30 (trinta) dias, a contar da data de emissão.

Rio de Janeiro, 31 de Maio de 2022.

SUSEP - Superintendência de Seguros Privados

Handwritten signature and initials

26/53

Instruções de Impressão

Imprimir em impressora jato de tinta (ink jet) ou laser em qualidade normal. (Não use modo econômico).
 Utilize folha A4 (210 x 297 mm) ou Carta (216 x 279 mm) - Corte na linha indicada

02.0405.002/2022

PROC. ADMINISTRATIVO

FLS

RUBRICA



033-7

Beneficiário
 Junto Seguros S.A. 84.948.157/0001-33

Recibo do Pagador	Vencimento	07/06/2022
	Nosso Número	07450737
	Número do Documento	13351466
	Agência / Código Beneficiário	4849-6 / 8954380
	(=) Valor do Documento	140,00

Pagador
CASTELO BRANCO EMPREENDIMENTOS EIRELI CNPJ: 38.282.738/0001-61
 R STO ANTONIO 331 65727000 TRIZIDELA DO VALE, MA
 Ref. emissão apólice 11-0775-0369743

Autenticação Mecânica

Sacador / Avalista: _____

Corte na linha pontilhada



033-7

03399.89543 38000.000075 45073.701018 6 90090000014000

Local de Pagamento PAGAR PREFERENCIALMENTE NO BANCO SANTANDER					Vencimento	07/06/2022
Beneficiário Junto Seguros S.A. 84.948.157/0001-33					Agência / Código Beneficiário	4849-6 / 8954380
Data do Documento	Número do Documento	Espécie Doc.	Aceite	Data do Processamento	Nosso Número	07450737
31/05/2022	13351466	NS	N	31/05/2022	(=) Valor do Documento	140,00
Carteira	Espécie	Quantidade	Valor Documento			
COBRANÇA SIMPLES - RCR	REAL					
Instruções: Junto Seguros S.A.. Após o vencimento cobrar 0,03% por dia de atraso. Não receber depois de 30 dias do vencimento previsto. Após esta data o Segurado da Apólice (Beneficiário) será notificado da pendência do pagamento. Para maiores informações entrar em contato com o Departamento Financeiro através do e-mail: concreceber@juntosseguros.com .					(-) Desconto	
					(-) Abatimento	
					(+) Mora	
					(+) Outros acréscimos	
					(=) Valor Cobrado	

Pagador
CASTELO BRANCO EMPREENDIMENTOS EIRELI CNPJ: 38.282.738/0001-61
 R STO ANTONIO 331 65727000 TRIZIDELA DO VALE, MA
 Ref. emissão apólice 11-0775-0369743

Cod. Baixa

Sacador / Avalista: _____



Autenticação Mecânica - FICHA DE COMPENSAÇÃO

✗

Corte na linha pontilhada

✗

27/33

SICOOB
SISTEMA DE COOPERATIVAS DE CRÉDITO DO BRASIL
PLATAFORMA DE SERVIÇOS FINANCEIROS DO SICOOB - SISBR
COMPROVANTE PAGAMENTO DE
BOLETO

02.0405.00219022
PROC. ADMINISTRATIVO
FLS _____
RUBRICA H
16.02.49

31/05/2022

Cooperativa: 4436-9/ CCLA DO CENTRO LESTE
MARANHENSE - SICOOB CENTRO LESTE
MARANHENSE
Conta: 117196/ CASTELO BRANCO
EMPREENDEMENTOS EIRELI

Linha digitável do título
03399.89543 38000.000075 45073.701018 6 90090000014000

Número Documento: 13351466
Nosso número: 0000007450737

N. Agendamento: 1791976
Instituição Emissora: 33-BCO SANTANDER (BRASIL) S.A.

Beneficiário
Nome Fantasia: JUNTO SEGUROS S A
Nome/Razão Social: JUNTO SEGUROS S A
CPF/CNPJ: 84.948.157/0001-33

Pagador
Nome Fantasia: CASTELO BRANCO EMPREENDEMENTOS
EIRELI
Nome/Razão Social: CASTELO BRANCO EMPREENDEMENTOS
EIRELI
CPF/CNPJ: 38.282.738/0001-61

Realizado: 31/05/2022
Pagamento: 31/05/2022
Data de Vencimento: 07/06/2022
Documento: 140,00
Desconto/Abatimento: 0,00
Juros/Multa: 0,00
Pago: 140,00
Situação: Efetivado

Autenticação
2efbb6b9-a3e5-4f91-95ef-d6a8358ef4ee
OUVIDORIA SICOOB: 08007250996

(Handwritten marks: a circle with a slash, an asterisk, and another asterisk)

28/33

02.04/05.002/2022

PROC ADMINISTRATIVO

FLS

RUBRICA *HA*

INÍCIO TERMOS DE USO F.A.Q.

RELATÓRIO

▼ RELATÓRIO 1 - Arquivo de assinatura aprovado, em conformidade com a MP 2.200-2/2001

Data de verificação

31/05/2022 22:29:40

Versão do software

BRT

2.8.1

Nome do arquivo

DECLARACOES CAPINZAL

DO NORTE.pdf

e248ad4a8a8cdd38ef355

Resumo SHA256 do arquivo

9cec3d5fd34d6317f9ad0

09e7db3a3cd85504b0c29

▼ Assinatura por CN=JOSE ORLANDO RODRIGUES CASTELO BRANCO FILHO:***357333**; OU=Certificado PF.A1, OU=Presencial, OU=05405987000148, OU=AC SOLUTI Multipla v5, O=ICP-Brasil, C=BR

▼ Informações da assinatura

Status da assinatura

Aprovado

Caminho de certificação

Aprovado

Estrutura da assinatura

Em conformidade com o padrão

Cifra assimétrica

Aprovada

Resumo criptográfico

Correto

Atributos obrigatórios/opcionais

Aprovado

Certificados necessários

Nenhum certificado necessário

AVALIE ESTE SERVIÇO

EXPANDIR ELEMENTOS

Modo escuro

29/07

Mensagem de alerta

Atualizações incrementais não verificadas

▶ Caminho de certificação

▶ Atributos

▼ Assinatura por CN=JOSE ORLANDO RODRIGUES CASTELO-BRANCO FILHO:***357333**, OU=Certificado PF A1, OU=Presencial, OU=05405987000148, OU=AC SOLUTI Multipla v5, O=ICP-Brasil, C=BR

▼ Informações da assinatura

Status da assinatura	Aprovado
Caminho de certificação	Aprovado
Estrutura da assinatura	Em conformidade com o padrão
Cifra assimétrica	Aprovada
Resumo criptográfico	Correto
Atributos obrigatórios/opcionais	Aprovados
Certificados necessários	Nenhum certificado é necessário
Mensagem de alerta	Atualizações incrementais não verificadas

▶ Caminho de certificação

▶ Atributos

▼ Assinatura por CN=JOSE ORLANDO RODRIGUES CASTELO BRANCO FILHO:***357333**, OU=Certificado PF A1, OU=Presencial, OU=05405987000148, OU=AC SOLUTI Multipla v5, O=ICP-Brasil, C=BR

AVALIE ESTE SERVIÇO

EXPANDIR ELEMENTOS

▼ Informações da assinatura

Status da assinatura	Aprovado
Caminho de certificação	Aprovado
	Modo escuro <input type="checkbox"/>

08.04.05.000/2022
PROC. ADMINISTRATIVO
FLS
RUBRICA *[Handwritten mark]*

Estrutura da assinatura

Em conformidade com o padrão

Cifra assimétrica

Aprovada

Resumo criptográfico

Correto

Atributos obrigatórios/opcionais

Aprovados

Nenhum

Certificados necessários

certificado é

necessário

Atualizações

Mensagem de alerta

incrementais não

verificadas

▶ Caminho de certificação

▶ Atributos

▼ Assinatura por CN=JOSE ORLANDO RODRIGUES CASTELO BRANCO FILHO:***357333**, OU=Certificado PE:A1, OU=Presencial, OU=05405987000148, OU=AC SOLUTI Multipla v5, O=ICP-Brasil, C=BR

▼ Informações da assinatura

Status da assinatura

Aprovado

Caminho de certificação

Aprovado

Em

Estrutura da assinatura

conformidade com o padrão

Cifra assimétrica

Aprovada

Resumo criptográfico

Correto

Atributos obrigatórios/opcionais

Aprovados

Nenhum

Certificados necessários

certificado é

necessário

Atualizações

Mensagem de alerta

incrementais não

verificadas

▶ Caminho de certificação

AVALIE ESTE SERVIÇO

EXPANDIR ELEMENTOS

Modo escuro

Handwritten: 30/33

Atributos

Assinatura por CN=JOSE ORLANDO RODRIGUES CASTELO BRANCO FILHO:***357333**, OU=Certificado PF A1, OU=Presencial, OU=05405987000148, OU=AC SOLUTI Multipla v5, O=ICP-Brasil, C=BR

Informações da assinatura

Status da assinatura	Aprovado
Caminho de certificação	Aprovado
Estrutura da assinatura	Em conformidade com o padrão
Cifra assimétrica	Aprovada
Resumo criptográfico	Correto
Atributos obrigatórios/opcionais	Aprovados
Certificados necessários	Nenhum certificado é necessário
Mensagem de alerta	Atualizações incrementais não verificadas

Caminho de certificação

Atributos

Assinatura por CN=JOSE ORLANDO RODRIGUES CASTELO BRANCO FILHO:***357333**, OU=Certificado PF A1, OU=Presencial, OU=05405987000148, OU=AC SOLUTI Multipla v5, O=ICP-Brasil, C=BR

Informações da assinatura

Status da assinatura	Aprovado
Caminho de certificação	Aprovado
Estrutura da assinatura	Em conformidade com o padrão
Cifra assimétrica	Aprovada
Resumo criptográfico	Correto

AVALIE ESTE SERVIÇO

EXPANDIR ELEMENTOS

Modo escuro

02.0405.00272022
PRÓC. ADMINISTRATIVO

Atributos obrigatórios/opcionais

Aprovado

Nenhum

Certificados necessários

certificado

necessário

Mensagem de alerta

Atualizações

incrementais não

verificadas

▶ Caminho de certificação

▶ Atributos

▼ Assinatura por CN=JOSE ORLANDO RODRIGUES CASTELO BRANCO FILHO:***357333**, OU=Certificado PF A1, OU=Presencial, OU=05405987000148, OU=AC SOLUTI Multipla v5, O=ICP-Brasil, C=BR

▼ Informações da assinatura

Status da assinatura

Aprovado

Caminho de certificação

Aprovado

Em

Estrutura da assinatura

conformidade com o padrão

Cifra assimétrica

Aprovada

Resumo criptográfico

Correto

Atributos obrigatórios/opcionais

Aprovados

Nenhum

Certificados necessários

certificado é necessário

Atualizações

Mensagem de alerta

incrementais não verificadas

▶ Caminho de certificação

▶ Atributos

ÁVALIE ESTE SERVIÇO

▼ Assinatura por CN=JOSE ORLANDO RODRIGUES CASTELO BRANCO FILHO:***357333**, OU=Certificado PF A1, OU=Presencial, OU=05405987000148, OU=AG SOLUTI Multipla v5, O=ICP-Brasil, C=BR

EXPANDIR ELEMENTOS

Modo escuro

▼ Informações da assinatura

Status da assinatura	Aprovado.
Caminho de certificação	Aprovado Em
Estrutura da assinatura	conformidade com o padrão
Cifra assimétrica	Aprovada
Resumo criptográfico	Correto
Atributos obrigatórios/opcionais	Aprovados Nenhum
Certificados necessários	certificado é necessário
Mensagem de alerta	Atualizações incrementais não verificadas

▶ Caminho de certificação

▶ Atributos

▼ Assinatura por CN=JOSE ORLANDO RODRIGUES CASTELO BRANCO-FILHO:***357333**, OU=Certificado PF A1, OU=Presencial, OU=05405987000148, OU=AC.SOLUTI Multipla v5, O=ICP-Brasil, C=BR

▼ Informações da assinatura

Status da assinatura	Aprovado.
Caminho de certificação	Aprovado Em
Estrutura da assinatura	conformidade com o padrão
Cifra assimétrica	Aprovada
Resumo criptográfico	Correto
Atributos obrigatórios/opcionais	Aprovados Nenhum
Certificados necessários	certificado necessário
Mensagem de alerta	Atualizações incrementais não

AVALIE ESTE SERVIÇO

EXPANDIR ELEMENTOS

Modo escuro

verificada PROC. ADMINISTRATIVO

FLS 1

RUBRICA #

▶ Caminho de certificação

▶ Atributos

▼ Assinatura por CN=JOSE ORLANDO RODRIGUES CASTELO BRANCO FILHO:***357333**, OU=Certificado_PFA1: OU=Presencial, OU=05405987000148, OU=AC SOLUTI Multipla v5, O=ICP-Brasil, C=BR

▼ Informações da assinatura

Status da assinatura	Aprovado
Caminho de certificação	Aprovado
Estrutura da assinatura	Em conformidade com o padrão
Cifra assimétrica	Aprovada
Resumo criptográfico	Correto
Atributos obrigatórios/opcionais	Aprovados Nenhum
Certificados necessários	certificado é necessário
Mensagem de alerta	Atualizações incrementais não verificadas

▶ Caminho de certificação

▶ Atributos

▼ Assinatura por CN=JOSE ORLANDO RODRIGUES CASTELO BRANCO FILHO:***357333**, OU=Certificado PE A1: OU=Presencial, OU=05405987000148, OU=AC SOLUTI Multipla v5, O=ICP-Brasil, C=BR

▼ Informações da assinatura

Status da assinatura	Aprovado
Caminho de certificação	Aprovado
Estrutura da assinatura	Em

AVALIE ESTE SERVIÇO

EXPANDIR ELEMENTOS

Modo escuro

	conformidade com o padrão
Cifra assimétrica	Aprovada
Resumo criptográfico	Correto
Atributos obrigatórios/opcionais	Aprovados
	Nenhum
Certificados necessários	certificado é necessário
	Atualizações incrementais não verificadas

▶ Caminho de certificação

▶ Atributos

▼ Assinatura por CN=ARLEY MICHAEL DE MELO TEIXEIRA:***037743**, OU=presencial, OU=(EM BRANCO), OU=RFB e-CPF A1, OU=Secretaria da Receita Federal do Brasil - RFB, OU=11042679000106, O=ICP-Brasil, C=BR

▼ Informações da assinatura

Status da assinatura	Aprovado
Caminho de certificação	Aprovado
	Em
Estrutura da assinatura	conformidade com o padrão
Cifra assimétrica	Aprovada
Resumo criptográfico	Correto
Atributos obrigatórios/opcionais	Aprovados
	Nenhum
Certificados necessários	certificado é necessário
	Atualizações incrementais não verificadas

Mensagem de alerta

▶ Caminho de certificação

▶ Atributos

AVALIE ESTE SERVIÇO

EXPANDIR ELEMENTOS

Modo escuro

▼ Assinatura por CN=ARLEY MICHAEL DE MELO
TEIXEIRA:***037743**, OU=presencial, OU=(EM BRANCO),
OU=RFB e-CPF A1, OU=Secretaria da Receita Federal do
Brasil - RFB, OU=11042679000106, O=ICP-Brasil, C=BR

02.0405.002/2022
PROC. ADMINISTRATIVO
FLS _____
RUBRICA 

▼ Informações da assinatura

Status da assinatura	Aprovado
Caminho de certificação	Aprovado
Estrutura da assinatura	Em conformidade com o padrão
Cifra assimétrica	Aprovada
Resumo criptográfico	Correto
Atributos obrigatórios/opcionais	Aprovados Nenhum
Certificados necessários	certificado é necessário
Mensagem de alerta	Atualizações incrementais não verificadas

▶ Caminho de certificação

▶ Atributos

AVALIE ESTE SERVIÇO

EXPANDIR ELEMENTOS

Modo escuro

33/33